



**MUNICIPALIDAD DE PATULUL**  
DEPARTAMENTO DE SUCHITEPEQUEZ  
GUATEMALA, C.A.  
Tel. (502) 7871 - 9640.

Patulul Suchitepéquez, 19 de enero de 2023

- Secretaria Presidencial de la Mujer –SEPREM- Guatemala.
  - Comisión de la Mujer Congreso de la República de Guatemala.
  - Comisión de Finanzas Públicas y Moneda Congreso de la República de Guatemala.
  - Dirección Municipal de Planificación –DMP- Municipalidad de Patulul.
  - Dirección Administración Financiera Municipal –DAFIM- Municipalidad de Patulul.
  - Honorable Concejo Municipal, Municipalidad de Patulul Suchitepéquez.
- Presentes.

Reciban un cordial y afectuoso saludo, así mismo les deseamos éxitos en sus delicadas funciones.

El motivo de la presente es para hacer entrega del Tercer Informe Cuatrimestral de septiembre a diciembre del período fiscal 2022, de la Dirección Municipal de la Mujer del Municipio de Patulul departamento de Suchitepéquez, el cual se detalla de la siguiente manera:

1. Formularios 1 y 2 (ficha técnica de seguimiento especial de septiembre a diciembre, presupuesto por género) firmada y sellada por el Director Financiero –DAFIM–
2. Ejecución Presupuestaria de Egresos del ejercicio, septiembre a diciembre de 2022, firmada y sellada por el Director Financiero –DAFIM- durante el tercer cuatrimestre los saldos quedaron de la siguiente manera:

Pagado: Q 133,458.35                      Saldo Disponible:                      Q 339,766.98

3. Logotipo, Misión y visión.
4. Antecedentes.
5. Presentación del Informe sobre sus actividades.
6. Detalles de las actividades, Capacitaciones, Talleres y/o Cursos, Reuniones, otros. adjunto fotografías: Reunión Concejo Comunitario de Desarrollo COMUDE, Taller de Repostería Básica y Diplomado, Culminación Taller de Repostería Básica y Diplomado, Reunión Concejo Comunitario de Desarrollo COMUDE, Gestión de Documentos Programa Económico del Adulto Mayor.

Agradeciendo la atención prestada a la presente, Sin otro particular alguno me despido.

Atentamente,

  
Julio René Asención Guerra  
Auxiliar  
Dirección Municipal de la Mujer





## ÍNDICE

<b>CONTENIDO</b>	<b>PAGINAS</b>
<i>Acuerdo Municipal de aprobación de Informe Laboral</i>	03
<i>Ejecución de Egresos del Ejercicio</i>	04-05
<i>Formulario No. 1. Ficha técnica de Seguimiento Especial del gasto Presupuestario por Genero.</i>	06-22
<i>Formulario No. 2. Ficha técnica de Seguimiento Especial del gasto Presupuestario por Genero – Población Beneficiada.</i>	23-24
<i>Logotipo Dirección Municipal de la Mujer.</i>	25
<i>Misión y Visión.</i>	26,27
<i>Objetivos de la Dirección Municipal de la Mujer.</i>	28
<i>Antecedentes.</i>	29
<i>Organigrama de la Dirección Municipal de la Mujer.</i>	30
<i>Presentación del Informe Cuatrimestral.</i>	31
<i>Reunión Concejo Comunitario de Desarrollo COMUDE.</i>	32
<i>Finalización del Taller de Repostería Básica y Diplomado.</i>	33,34
<i>Reunión Concejo Comunitario de Desarrollo COMUDE.</i>	35,36
<i>Gestión de Documentos y Visita de la TS, Programa del Aporte Económico del Adulto Mayor.</i>	37-39



# MUNICIPALIDAD DE PATULUL

DEPARTAMENTO DE SUCHITEPEQUEZ

GUATEMALA, C.A.

Tel. (502) 7871 - 9640.

El infrascrito Secretario Municipal de Patulul, del departamento de Suchitepéquez; **CERTIFICA:** Que para el efecto tiene a la vista el Libro de Actas de sesiones Ordinarias y Extraordinarias del Concejo Municipal, autorizado por la Contraloría General de Cuentas, en el que aparece registrada el acta número cero cuatro guion dos mil veintitrés (04-2023), de la sesión pública celebrada con fecha diez de enero de dos mil veintitrés, la que contiene el punto que establece:-----

**QUINTO:** El Honorable Concejo Municipal de Patulul, departamento de Suchitepéquez, tiene a la vista el informe cuatrimestral del uno de septiembre al treinta y uno de diciembre de dos mil veintidós, de la Dirección Municipal de la Mujer, presentado por la señora Soila Amarilis Herrador Solórzano, Directora.

#### CONSIDERANDO:

Que corresponde con exclusividad al Concejo Municipal el ejercicio del Gobierno del Municipio, velara por la integridad de su patrimonio, garantizar sus intereses con base en los valores, cultura y necesidades planteadas por los vecinos, conforme a la disponibilidad de recursos.

#### CITA DE LEYES:

Artículos: 252, 253, 254, 255 y 260 de la Constitución Política de la República de Guatemala, artículos 1, 2, 3, 5, 7, 9, 35 y 68 del Código Municipal.

#### POR TANTO:

Este Concejo Municipal en base a lo considerado y en el uso de las facultades que le confiere la Ley,

#### ACUERDA:

I.-) Aprobar el informe del tercer cuatrimestre (del uno de septiembre al treinta y uno de diciembre) de dos mil veintidós, de la Dirección Municipal de la Mujer, presentado por la señora Soila Amarilis Herrador Solórzano, Directora. II.-) Certifíquese para los efectos legales consiguientes. -----

**Y, para los usos legales que convengan extendiendo, sello y firma la presente certificación, en el municipio de Patulul, departamento de Suchitepéquez, a los trece días del mes de enero del año dos mil veintitrés.**

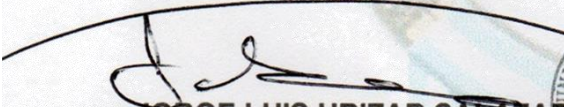
  
JORGE LUIS URIZAR SALAZAR  
SECRETARIO MUNICIPAL

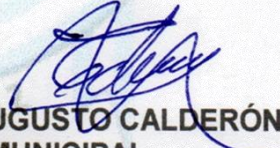

  
CÉSAR AUGUSTO CALDERÓN URIBE  
ALCALDE MUNICIPAL





### Ejecución de Egresos del Ejercicio

Periodo del: 01/09/2022 al: 31/12/2022

Todos los programas

Prog	Subp	Proy	Act	O	Grupo	Gasto	EN EL EJERCICIO			EN EL PERIODO				EXTRA PRESUPUESTARIO	ACUMULADO		
							Asignado	Modificado	Vigente	Pre Compromiso	Compromiso	Devengado	Pagado		Saldo Disponible	Saldo por Devenar	Saldo por Pagar
<b>Renglon</b>																	
<b>20 PROTECCIÓN SOCIAL</b>										0.00	133,458.35	133,458.35	133,458.35		339,766.98	0.00	0.00
<b>00 SIN SUBPROGRAMA</b>										0.00	133,458.35	133,458.35	133,458.35		339,766.98	0.00	0.00
<b>001 ATENCION INTEGRAL EN HOGARES COMUNITARIOS</b>										0.00	133,458.35	133,458.35	133,458.35		339,766.98	0.00	0.00
<b>002 APOYO INSTITUCIONAL A LOS PROGRAMAS DE LA DIRECCION MUNICIPAL DE LA MUJER 2022, PATULUL, SUCHITEPEQUEZ</b>										0.00	133,458.35	133,458.35	133,458.35		339,766.98	0.00	0.00
<b>000 SIN OBRA</b>										0.00	133,458.35	133,458.35	133,458.35		339,766.98	0.00	0.00
<b>000</b>																	
011	21-0101-0001					PERSONAL PERMANENTE	49,576.88	53,000.00	102,576.88	0.00	31,031.80	31,031.80	31,031.80	0.00	71,545.08	0.00	0.00
011	22-0101-0001					PERSONAL PERMANENTE	50,000.00	18,600.00	68,600.00	0.00	19,929.44	19,929.44	19,929.44	0.00	48,670.56	0.00	0.00
011	29-0101-0002					PERSONAL PERMANENTE	20,000.00	0.00	20,000.00	0.00	0.00	0.00	0.00	0.00	20,000.00	0.00	0.00
015	21-0101-0001					COMPLEMENTOS ESPECIFICOS AL PERSONAL PERMANENTE	6,600.00	3,500.00	10,100.00	0.00	3,455.00	3,455.00	3,455.00	0.00	6,645.00	0.00	0.00
015	22-0101-0001					COMPLEMENTOS ESPECIFICOS AL PERSONAL PERMANENTE	6,720.00	0.00	6,720.00	0.00	740.00	740.00	740.00	0.00	5,980.00	0.00	0.00
022	21-0101-0001					PERSONAL POR CONTRATO	60,710.84	11,000.00	71,710.84	0.00	27,289.36	27,289.36	27,289.36	0.00	44,421.48	0.00	0.00
022	22-0101-0001					PERSONAL POR CONTRATO	35,000.00	8,200.00	46,200.00	0.00	8,722.78	8,722.78	8,722.78	0.00	37,477.22	0.00	0.00
022	29-0101-0002					PERSONAL POR CONTRATO	20,000.00	-3,800.00	16,200.00	0.00	1,479.62	1,479.62	1,479.62	0.00	14,720.38	0.00	0.00
027	21-0101-0001					COMPLEMENTOS ESPECIFICOS AL PERSONAL TEMPORAL	6,660.00	0.00	6,660.00	0.00	4,070.00	4,070.00	4,070.00	0.00	2,590.00	0.00	0.00
027	22-0101-0001					COMPLEMENTOS ESPECIFICOS AL PERSONAL TEMPORAL	0.00	1,000.00	1,000.00	0.00	865.00	865.00	865.00	0.00	135.00	0.00	0.00
027	29-0101-0002					COMPLEMENTOS ESPECIFICOS AL PERSONAL TEMPORAL	6,660.00	-1,000.00	5,660.00	0.00	110.00	110.00	110.00	0.00	5,550.00	0.00	0.00
051	21-0101-0001					APORTE PATRONAL AL IJSS	17,969.36	-1,000.00	16,969.36	0.00	13,969.36	13,969.36	13,969.36	0.00	3,000.00	0.00	0.00
051	22-0101-0001					APORTE PATRONAL AL IJSS	0.00	12,500.00	12,500.00	0.00	11,500.00	11,500.00	11,500.00	0.00	1,000.00	0.00	0.00
051	29-0101-0002					APORTE PATRONAL AL IJSS	7,455.94	-4,400.00	3,055.94	0.00	3,000.00	3,000.00	3,000.00	0.00	55.94	0.00	0.00
055	21-0101-0001					APORTE PARA CLASES PASIVAS	5,978.84	0.00	5,978.84	0.00	3,200.00	3,200.00	3,200.00	0.00	2,778.84	0.00	0.00
055	22-0101-0001					APORTE PARA CLASES PASIVAS	5,978.85	-2,600.00	3,378.85	0.00	0.00	0.00	0.00	0.00	3,378.85	0.00	0.00
071	21-0101-0001					AGUINALDO	9,928.65	15,000.00	24,928.65	0.00	3,150.00	3,150.00	3,150.00	0.00	21,778.65	0.00	0.00
071	22-0101-0001					AGUINALDO	9,928.66	-9,900.00	28.66	0.00	0.00	0.00	0.00	0.00	28.66	0.00	0.00
072	21-0101-0001					BONIFICACIÓN ANUAL (BONO 14)	9,928.65	13,159.31	23,087.96	0.00	0.00	0.00	0.00	0.00	23,087.96	0.00	0.00
072	22-0101-0001					BONIFICACIÓN ANUAL (BONO 14)	9,928.66	-9,900.00	28.66	0.00	0.00	0.00	0.00	0.00	28.66	0.00	0.00
073	21-0101-0001					BONO VACACIONAL	3,300.00	0.00	3,300.00	0.00	0.00	0.00	0.00	0.00	3,300.00	0.00	0.00
<b>100</b>																	
111	21-0101-0001					ENERGIA ELÉCTRICA	15,000.00	-8,500.00	6,500.00	0.00	945.99	945.99	945.99	0.00	5,554.01	0.00	0.00
<b>200</b>																	
211	22-0101-0001					ALIMENTOS PARA PERSONAS	15,000.00	0.00	15,000.00	0.00	0.00	0.00	0.00	0.00	15,000.00	0.00	0.00
262	22-0101-0001					COMBUSTIBLES Y LUBRICANTES	0.00	1,200.00	1,200.00	0.00	0.00	0.00	0.00	0.00	1,200.00	0.00	0.00



SIAF: SICOIN GL  
 MUNICIPALIDAD DE PATULUL  
 DEPARTAMENTO DE SUCHITEPEQUEZ  
 CLASIFICACIÓN INSTITUCIONAL: 12101014

Página: Página 2 de 2  
 Fecha: 03/01/2023  
 Hora: 16:51:52  
 R00814981.rpt

Usuario: HECTOR.ESTR

### Ejecución de Egresos del Ejercicio

Periodo del: 01/09/2022 al: 31/12/2022

Todos los programas

Prog	Subp	Proy	Act	O	Grupo	Gasto	EN EL EJERCICIO			EN EL PERIODO				EXTRA PRESUPUESTARIO	ACUMULADO			
							Asignado	Modificado	Vigente	Pre Compromiso	Compromiso	Devengado	Pagado		Saldo Disponible	Saldo por Devenar	Saldo por Pagar	
<b>Renglon</b>																		
291	21-0101-0001					OTROS DE OFICINA	15,000.00	-13,159.31	1,840.69	0.00	0.00	0.00	0.00	0.00		1,840.69	0.00	0.00
295	22-0101-0001					ÚTILES MENORES, SUMINISTROS E INSTRUMENTAL MEDICO, QUIMICOS, DE LABORATORIO Y PRODUCTOS DE LABORATORIO	0.00	0.00	0.00	0.00	0.00	0.00	0.00	0.00		0.00	0.00	0.00
<b>TOTAL :</b>							<b>390,325.33</b>	<b>82,900.00</b>	<b>473,225.33</b>	<b>0.00</b>	<b>133,458.35</b>	<b>133,458.35</b>	<b>133,458.35</b>	<b>0.00</b>		<b>339,766.98</b>	<b>0.00</b>	<b>0.00</b>

*[Handwritten Signature]*  



SIAF: SICOIN GL  
 MUNICIPALIDAD DE PATULUL  
 DEPARTAMENTO DE: SUCHITEPEQUEZ  
 Clasificación Institucional: 12101014

Página: Página 1 de 21  
 Fecha: 03/01/2023  
 Hora: 16:48:41  
 R00822428.rpt

## Formulario No. 1 Ficha Técnica de Seguimiento Especial del gasto Presupuesto por Género

Usuario: HECTOR.ESTR

Fecha de corte: 31/12/2022

No. Correlat	Estructura Programática Asociada	Nivel Asociado del	Ejecución Financiera			Metas				
			Aprobado	Vigente	Ejecutado	Descripción del Objetivo Estratégico	Nombre del Producto	Unidad de Medida	Meta Programada	Meta Ejecutada
1	12 01 001 001 000 071 21-0101-0001	822	29,610.11	44,610.11	42,916.35	PARA EL 2024, SE HA INCREMENTADO EN 10.8 PUNTOS PORCENTUALES EL ACCESO A AGUA POTABLE DOMICILIAR EN LOS HOGARES GUATEMALTECOS (DE 76.3% EN 2014 A 87.10% EN 2024).	FAMILIAS CON SERVICIOS DE AGUA APTA PARA CONSUMO HUMANO	Persona	25	
2	12 01 001 001 000 071 29-0101-0002	822	16,000.00	8,000.00	0.00	PARA EL 2024, SE HA INCREMENTADO EN 10.8 PUNTOS PORCENTUALES EL ACCESO A AGUA POTABLE DOMICILIAR EN LOS HOGARES GUATEMALTECOS (DE 76.3% EN 2014 A 87.10% EN 2024).	FAMILIAS CON SERVICIOS DE AGUA APTA PARA CONSUMO HUMANO	Persona	25	
3	12 01 001 001 000 071 29-0101-0003	822	14,000.00	7,000.00	0.00	PARA EL 2024, SE HA INCREMENTADO EN 10.8 PUNTOS PORCENTUALES EL ACCESO A AGUA POTABLE DOMICILIAR EN LOS HOGARES GUATEMALTECOS (DE 76.3% EN 2014 A 87.10% EN 2024).	FAMILIAS CON SERVICIOS DE AGUA APTA PARA CONSUMO HUMANO	Persona	25	
4	12 01 001 001 000 261 22-0101-0001	822	75,000.00	78,000.00	77,940.00	PARA EL 2024, SE HA INCREMENTADO EN 10.8 PUNTOS PORCENTUALES EL ACCESO A AGUA POTABLE DOMICILIAR EN LOS HOGARES GUATEMALTECOS (DE 76.3% EN 2014 A 87.10% EN 2024).	FAMILIAS CON SERVICIOS DE AGUA APTA PARA CONSUMO HUMANO	Persona	25	

5	12 01 001 001 000 022 22-0101-0001	822	60,000.00	83,078.00	83,077.10	PARA EL 2024, SE HA INCREMENTADO EN 10.8 PUNTOS PORCENTUALES EL ACCESO A AGUA POTABLE DOMICILIAR EN LOS HOGARES GUATEMALTECOS (DE 76.3% EN 2014 A 87.10% EN 2024).	FAMILIAS CON SERVICIOS DE AGUA APTA PARA CONSUMO HUMANO	Persona
6	12 01 001 001 000 011 22-0101-0001	822	312,000.00	373,200.00	372,613.15	PARA EL 2024, SE HA INCREMENTADO EN 10.8 PUNTOS PORCENTUALES EL ACCESO A AGUA POTABLE DOMICILIAR EN LOS HOGARES GUATEMALTECOS (DE 76.3% EN 2014 A 87.10% EN 2024).	FAMILIAS CON SERVICIOS DE AGUA APTA PARA CONSUMO HUMANO	Persona
7	12 01 001 001 000 413 21-0101-0001	822	22,500.00	21,100.00	21,098.37	PARA EL 2024, SE HA INCREMENTADO EN 10.8 PUNTOS PORCENTUALES EL ACCESO A AGUA POTABLE DOMICILIAR EN LOS HOGARES GUATEMALTECOS (DE 76.3% EN 2014 A 87.10% EN 2024).	FAMILIAS CON SERVICIOS DE AGUA APTA PARA CONSUMO HUMANO	Persona
8	12 01 001 001 000 055 22-0101-0001	822	24,000.00	47,000.00	47,000.00	PARA EL 2024, SE HA INCREMENTADO EN 10.8 PUNTOS PORCENTUALES EL ACCESO A AGUA POTABLE DOMICILIAR EN LOS HOGARES GUATEMALTECOS (DE 76.3% EN 2014 A 87.10% EN 2024).	FAMILIAS CON SERVICIOS DE AGUA APTA PARA CONSUMO HUMANO	Persona
9	12 01 001 001 000 261 21-0101-0001	822	75,000.00	50,000.00	49,912.50	PARA EL 2024, SE HA INCREMENTADO EN 10.8 PUNTOS PORCENTUALES EL ACCESO A AGUA POTABLE DOMICILIAR EN LOS HOGARES GUATEMALTECOS (DE 76.3% EN 2014 A 87.10% EN 2024).	FAMILIAS CON SERVICIOS DE AGUA APTA PARA CONSUMO HUMANO	Persona
10	20 00 001 001 000 073 21-0101-0001	822	550.00	550.00	550.00	PARA EL 2024, SE HA INCREMENTADO EN 2,662,105 EL NUMERO DE PERSONAS CON COBERTURA DE PROGRAMAS SOCIALES PARA PERSONAS EN SITUACION DE POBREZA Y VULNERABILIDAD (DE 734,181 EN EL 2018 A 2,662,105 A 2024)	NIÑOS Y NIÑAS DE 0 A 6 AÑOS EN SITUACION DE POBREZA Y POBREZA EXTREMA, BENEFICIADOS CON ATENCION INTEGRAL EN HOGARES COMUNITARIOS (SOSEP)	Persona

11	20 00 001 002 000 022 21-0101-0001	822	60,710.84	71,710.84	57,575.80	PARA EL 2024, SE HA INCREMENTADO EN 2,662,105 EL NUMERO DE PERSONAS CON COBERTURA DE PROGRAMAS SOCIALES PARA PERSONAS EN SITUACION DE POBREZA Y VULNERABILIDAD (DE 734,181 EN EL 2018 A 2,662,105 A 2024)	NIÑOS Y NIÑAS DE 0 A 6 AÑOS EN SITUACION DE POBREZA Y POBREZA EXTREMA, BENEFICIADOS CON ATENCION INTEGRAL EN HOGARES COMUNITARIOS (SOSEP)	Persona	6
12	20 00 001 002 000 027 21-0101-0001	822	6,660.00	6,660.00	6,540.00	PARA EL 2024, SE HA INCREMENTADO EN 2,662,105 EL NUMERO DE PERSONAS CON COBERTURA DE PROGRAMAS SOCIALES PARA PERSONAS EN SITUACION DE POBREZA Y VULNERABILIDAD (DE 734,181 EN EL 2018 A 2,662,105 A 2024)	NIÑOS Y NIÑAS DE 0 A 6 AÑOS EN SITUACION DE POBREZA Y POBREZA EXTREMA, BENEFICIADOS CON ATENCION INTEGRAL EN HOGARES COMUNITARIOS (SOSEP)	Persona	6
13	20 00 001 002 000 015 22-0101-0001	822	6,720.00	6,720.00	6,540.00	PARA EL 2024, SE HA INCREMENTADO EN 2,662,105 EL NUMERO DE PERSONAS CON COBERTURA DE PROGRAMAS SOCIALES PARA PERSONAS EN SITUACION DE POBREZA Y VULNERABILIDAD (DE 734,181 EN EL 2018 A 2,662,105 A 2024)	NIÑOS Y NIÑAS DE 0 A 6 AÑOS EN SITUACION DE POBREZA Y POBREZA EXTREMA, BENEFICIADOS CON ATENCION INTEGRAL EN HOGARES COMUNITARIOS (SOSEP)	Persona	6
14	12 01 001 001 000 055 21-0101-0001	822	28,936.67	56,936.67	56,840.88	PARA EL 2024, SE HA INCREMENTADO EN 10.8 PUNTOS PORCENTUALES EL ACCESO A AGUA POTABLE DOMICILIAR EN LOS HOGARES GUATEMALTECOS (DE 76.3% EN 2014 A 87.10% EN 2024).	FAMILIAS CON SERVICIOS DE AGUA APTA PARA CONSUMO HUMANO	Persona	25
15	12 01 001 001 000 022 21-0101-0001	822	38,216.88	46,650.88	46,650.68	PARA EL 2024, SE HA INCREMENTADO EN 10.8 PUNTOS PORCENTUALES EL ACCESO A AGUA POTABLE DOMICILIAR EN LOS HOGARES GUATEMALTECOS (DE 76.3% EN 2014 A 87.10% EN 2024).	FAMILIAS CON SERVICIOS DE AGUA APTA PARA CONSUMO HUMANO	Persona	25



16	12 01 001 001 000 027 22-0101-0001	822	6,600.00	6,600.00	6,540.00	PARA EL 2024, SE HA INCREMENTADO EN 10.8 PUNTOS PORCENTUALES EL ACCESO A AGUA POTABLE DOMICILIAR EN LOS HOGARES GUATEMALTECOS (DE 76.3% EN 2014 A 87.10% EN 2024).	FAMILIAS CON SERVICIOS DE AGUA APTA PARA CONSUMO HUMANO	Persona	25
17	12 01 001 001 000 011 21-0101-0001	822	293,104.44	338,869.84	336,924.37	PARA EL 2024, SE HA INCREMENTADO EN 10.8 PUNTOS PORCENTUALES EL ACCESO A AGUA POTABLE DOMICILIAR EN LOS HOGARES GUATEMALTECOS (DE 76.3% EN 2014 A 87.10% EN 2024).	FAMILIAS CON SERVICIOS DE AGUA APTA PARA CONSUMO HUMANO	Persona	25
18	12 01 001 001 000 073 22-0101-0001	822	6,600.00	4,950.00	4,950.00	PARA EL 2024, SE HA INCREMENTADO EN 10.8 PUNTOS PORCENTUALES EL ACCESO A AGUA POTABLE DOMICILIAR EN LOS HOGARES GUATEMALTECOS (DE 76.3% EN 2014 A 87.10% EN 2024).	FAMILIAS CON SERVICIOS DE AGUA APTA PARA CONSUMO HUMANO	Persona	25
19	20 00 001 001 000 011 22-0101-0001	822	18,030.60	19,630.60	19,533.15	PARA EL 2024, SE HA INCREMENTADO EN 2,662,105 EL NUMERO DE PERSONAS CON COBERTURA DE PROGRAMAS SOCIALES PARA PERSONAS EN SITUACION DE POBREZA Y VULNERABILIDAD (DE 734,181 EN EL 2018 A 2,662,105 A 2024)	NIÑOS Y NIÑAS DE 0 A 6 AÑOS EN SITUACION DE POBREZA Y POBREZA EXTREMA, BENEFICIADOS CON ATENCION INTEGRAL EN HOGARES COMUNITARIOS (SOSEP)	Persona	1
20	20 00 001 001 000 071 21-0101-0001	822	3,005.10	13,005.10	0.00	PARA EL 2024, SE HA INCREMENTADO EN 2,662,105 EL NUMERO DE PERSONAS CON COBERTURA DE PROGRAMAS SOCIALES PARA PERSONAS EN SITUACION DE POBREZA Y VULNERABILIDAD (DE 734,181 EN EL 2018 A 2,662,105 A 2024)	NIÑOS Y NIÑAS DE 0 A 6 AÑOS EN SITUACION DE POBREZA Y POBREZA EXTREMA, BENEFICIADOS CON ATENCION INTEGRAL EN HOGARES COMUNITARIOS (SOSEP)	Persona	1

		822	9,928.00	23,087.96	23,087.96	PARA EL 2024, SE HA INCREMENTADO EN 2,662,105 EL NUMERO DE PERSONAS CON COBERTURA DE PROGRAMAS SOCIALES PARA PERSONAS EN SITUACION DE POBREZA Y VULNERABILIDAD (DE 734,181 EN EL 2018 A 2,662,105 A 2024)	NIÑOS Y NIÑAS DE 0 A 6 AÑOS EN SITUACION DE POBREZA Y POBREZA EXTREMA, BENEFICIADOS CON ATENCION INTEGRAL EN HOGARES COMUNITARIOS (SOSEP)	Persona
22	20 00 001 002 000 027 29-0101-0002	822	6,660.00	5,660.00	5,660.00	PARA EL 2024, SE HA INCREMENTADO EN 2,662,105 EL NUMERO DE PERSONAS CON COBERTURA DE PROGRAMAS SOCIALES PARA PERSONAS EN SITUACION DE POBREZA Y VULNERABILIDAD (DE 734,181 EN EL 2018 A 2,662,105 A 2024)	NIÑOS Y NIÑAS DE 0 A 6 AÑOS EN SITUACION DE POBREZA Y POBREZA EXTREMA, BENEFICIADOS CON ATENCION INTEGRAL EN HOGARES COMUNITARIOS (SOSEP)	Persona
23	20 00 001 002 000 071 22-0101-0001	822	9,928.66	28.66	0.00	PARA EL 2024, SE HA INCREMENTADO EN 2,662,105 EL NUMERO DE PERSONAS CON COBERTURA DE PROGRAMAS SOCIALES PARA PERSONAS EN SITUACION DE POBREZA Y VULNERABILIDAD (DE 734,181 EN EL 2018 A 2,662,105 A 2024)	NIÑOS Y NIÑAS DE 0 A 6 AÑOS EN SITUACION DE POBREZA Y POBREZA EXTREMA, BENEFICIADOS CON ATENCION INTEGRAL EN HOGARES COMUNITARIOS (SOSEP)	Persona
24	20 00 001 002 000 055 21-0101-0001	822	5,978.84	5,978.84	5,293.93	PARA EL 2024, SE HA INCREMENTADO EN 2,662,105 EL NUMERO DE PERSONAS CON COBERTURA DE PROGRAMAS SOCIALES PARA PERSONAS EN SITUACION DE POBREZA Y VULNERABILIDAD (DE 734,181 EN EL 2018 A 2,662,105 A 2024)	NIÑOS Y NIÑAS DE 0 A 6 AÑOS EN SITUACION DE POBREZA Y POBREZA EXTREMA, BENEFICIADOS CON ATENCION INTEGRAL EN HOGARES COMUNITARIOS (SOSEP)	Persona
25	20 00 001 003 000 022 21-0101-0001	822	18,150.60	11,450.60	11,442.17	PARA EL 2024, SE HA INCREMENTADO EN 2,662,105 EL NUMERO DE PERSONAS CON COBERTURA DE PROGRAMAS SOCIALES PARA PERSONAS EN SITUACION DE POBREZA Y VULNERABILIDAD (DE 734,181 EN EL 2018 A 2,662,105 A 2024)	NIÑOS Y NIÑAS DE 0 A 6 AÑOS EN SITUACION DE POBREZA Y POBREZA EXTREMA, BENEFICIADOS CON ATENCION INTEGRAL EN HOGARES COMUNITARIOS (SOSEP)	Persona

26	12 02 003 000 002 331 21-0101-0001	822	72,033.12	72,033.12	0.00	PARA EL 2024, SE HA INCREMENTADO EN 21 PUNTOS PORCENTUALES EL ACCESO A SANEAMIENTO BASICO EN LOS HOGARES GUATEMALTECOS (DE 53.3% EN 2014 A 74.3% EN 2024).	FAMILIAS CON SERVICIOS DE ALCANTARILLADO	Metro	562
27	12 02 003 000 003 331 21-0101-0001	822	5,006.90	5,006.90	0.00	PARA EL 2024, SE HA INCREMENTADO EN 21 PUNTOS PORCENTUALES EL ACCESO A SANEAMIENTO BASICO EN LOS HOGARES GUATEMALTECOS (DE 53.3% EN 2014 A 74.3% EN 2024).	FAMILIAS CON SERVICIOS DE ALCANTARILLADO	Metro	3456
28	12 01 001 001 000 072 29-0101-0003	822	14,000.00	12,000.00	9,963.57	PARA EL 2024, SE HA INCREMENTADO EN 10.8 PUNTOS PORCENTUALES EL ACCESO A AGUA POTABLE DOMICILIAR EN LOS HOGARES GUATEMALTECOS (DE 76.3% EN 2014 A 87.10% EN 2024).	FAMILIAS CON SERVICIOS DE AGUA APTA PARA CONSUMO HUMANO	Persona	25
29	12 01 001 001 000 022 29-0101-0002	822	36,000.00	20,988.00	19,194.76	PARA EL 2024, SE HA INCREMENTADO EN 10.8 PUNTOS PORCENTUALES EL ACCESO A AGUA POTABLE DOMICILIAR EN LOS HOGARES GUATEMALTECOS (DE 76.3% EN 2014 A 87.10% EN 2024).	FAMILIAS CON SERVICIOS DE AGUA APTA PARA CONSUMO HUMANO	Persona	25
30	12 01 001 001 000 015 31-0151-0002	822	24,000.00	24,000.00	23,930.00	PARA EL 2024, SE HA INCREMENTADO EN 10.8 PUNTOS PORCENTUALES EL ACCESO A AGUA POTABLE DOMICILIAR EN LOS HOGARES GUATEMALTECOS (DE 76.3% EN 2014 A 87.10% EN 2024).	FAMILIAS CON SERVICIOS DE AGUA APTA PARA CONSUMO HUMANO	Persona	25
31	20 00 001 002 000 291 21-0101-0001	822	15,000.00	1,840.69	0.00	PARA EL 2024, SE HA INCREMENTADO EN 2,662,105 EL NUMERO DE PERSONAS CON COBERTURA DE PROGRAMAS SOCIALES PARA PERSONAS EN SITUACION DE POBREZA Y VULNERABILIDAD (DE 734,181 EN EL 2018 A 2,662,105 A 2024)	NIÑOS Y NIÑAS DE 0 A 6 AÑOS EN SITUACION DE POBREZA Y POBREZA EXTREMA, BENEFICIADOS CON ATENCION INTEGRAL EN HOGARES COMUNITARIOS (SOSEP)	Persona	6

32	20 00 001 003 000 051 21-0101-0001	822	3,873.34	3,873.34	1,873.34	PARA EL 2024, SE HA INCREMENTADO EN 2,662.105 EL NUMERO DE PERSONAS CON COBERTURA DE PROGRAMAS SOCIALES PARA PERSONAS EN SITUACION DE POBREZA Y VULNERABILIDAD (DE 734,181 EN EL 2018 A 2,662,105 A 2024)	NIÑOS Y NIÑAS DE 0 A 6 AÑOS EN SITUACION DE POBREZA Y POBREZA EXTREMA, BENEFICIADOS CON ATENCION INTEGRAL EN HOGARES COMUNITARIOS (SOSEP)	Persona	1
33	12 01 001 001 000 055 29-0101-0003	822	12,000.00	6,000.00	6,000.00	PARA EL 2024, SE HA INCREMENTADO EN 10.8 PUNTOS PORCENTUALES EL ACCESO A AGUA POTABLE DOMICILIAR EN LOS HOGARES GUATEMALTECOS (DE 76.3% EN 2014 A 87.10% EN 2024).	FAMILIAS CON SERVICIOS DE AGUA APTA PARA CONSUMO HUMANO	Persona	25
34	12 01 001 001 000 015 21-0101-0001	822	25,680.00	15,981.67	15,981.67	PARA EL 2024, SE HA INCREMENTADO EN 10.8 PUNTOS PORCENTUALES EL ACCESO A AGUA POTABLE DOMICILIAR EN LOS HOGARES GUATEMALTECOS (DE 76.3% EN 2014 A 87.10% EN 2024).	FAMILIAS CON SERVICIOS DE AGUA APTA PARA CONSUMO HUMANO	Persona	25
35	12 01 001 001 000 051 31-0151-0002	822	24,000.00	24,000.00	24,000.00	PARA EL 2024, SE HA INCREMENTADO EN 10.8 PUNTOS PORCENTUALES EL ACCESO A AGUA POTABLE DOMICILIAR EN LOS HOGARES GUATEMALTECOS (DE 76.3% EN 2014 A 87.10% EN 2024).	FAMILIAS CON SERVICIOS DE AGUA APTA PARA CONSUMO HUMANO	Persona	25
36	12 01 001 001 000 073 21-0101-0001	822	7,150.00	9,150.00	7,000.00	PARA EL 2024, SE HA INCREMENTADO EN 10.8 PUNTOS PORCENTUALES EL ACCESO A AGUA POTABLE DOMICILIAR EN LOS HOGARES GUATEMALTECOS (DE 76.3% EN 2014 A 87.10% EN 2024).	FAMILIAS CON SERVICIOS DE AGUA APTA PARA CONSUMO HUMANO	Persona	25
37	12 01 001 001 000 072 22-0101-0001	822	31,000.00	28,400.00	28,378.21	PARA EL 2024, SE HA INCREMENTADO EN 10.8 PUNTOS PORCENTUALES EL ACCESO A AGUA POTABLE DOMICILIAR EN LOS HOGARES GUATEMALTECOS (DE 76.3% EN 2014 A 87.10% EN 2024).	FAMILIAS CON SERVICIOS DE AGUA APTA PARA CONSUMO HUMANO	Persona	25

38	12 01 001 001 000 027 21-0101-0001	822	7,150.00	7,150.00	6,910.00	PARA EL 2024, SE HA INCREMENTADO EN 10.8 PUNTOS PORCENTUALES EL ACCESO A AGUA POTABLE DOMICILIAR EN LOS HOGARES GUATEMALTECOS (DE 76.3% EN 2014 A 87.10% EN 2024).	FAMILIAS CON SERVICIOS DE AGUA APTA PARA CONSUMO HUMANO	Persona
39	20 00 001 002 000 011 22-0101-0001	822	50,000.00	68,600.00	68,516.60	PARA EL 2024, SE HA INCREMENTADO EN 2,662,105 EL NUMERO DE PERSONAS CON COBERTURA DE PROGRAMAS SOCIALES PARA PERSONAS EN SITUACION DE POBREZA Y VULNERABILIDAD (DE 734,181 EN EL 2018 A 2,662,105 A 2024)	NIÑOS Y NIÑAS DE 0 A 6 AÑOS EN SITUACION DE POBREZA Y POBREZA EXTREMA, BENEFICIADOS CON ATENCION INTEGRAL EN HOGARES COMUNITARIOS (SOSEP)	Persona
40	20 00 001 002 000 011 21-0101-0001	822	49,576.88	102,576.88	70,751.89	PARA EL 2024, SE HA INCREMENTADO EN 2,662,105 EL NUMERO DE PERSONAS CON COBERTURA DE PROGRAMAS SOCIALES PARA PERSONAS EN SITUACION DE POBREZA Y VULNERABILIDAD (DE 734,181 EN EL 2018 A 2,662,105 A 2024)	NIÑOS Y NIÑAS DE 0 A 6 AÑOS EN SITUACION DE POBREZA Y POBREZA EXTREMA, BENEFICIADOS CON ATENCION INTEGRAL EN HOGARES COMUNITARIOS (SOSEP)	Persona
41	20 00 001 002 000 011 29-0101-0002	822	20,000.00	20,000.00	19,990.62	PARA EL 2024, SE HA INCREMENTADO EN 2,662,105 EL NUMERO DE PERSONAS CON COBERTURA DE PROGRAMAS SOCIALES PARA PERSONAS EN SITUACION DE POBREZA Y VULNERABILIDAD (DE 734,181 EN EL 2018 A 2,662,105 A 2024)	NIÑOS Y NIÑAS DE 0 A 6 AÑOS EN SITUACION DE POBREZA Y POBREZA EXTREMA, BENEFICIADOS CON ATENCION INTEGRAL EN HOGARES COMUNITARIOS (SOSEP)	Persona
42	20 00 001 002 000 055 22-0101-0001	822	5,978.85	3,378.85	3,305.13	PARA EL 2024, SE HA INCREMENTADO EN 2,662,105 EL NUMERO DE PERSONAS CON COBERTURA DE PROGRAMAS SOCIALES PARA PERSONAS EN SITUACION DE POBREZA Y VULNERABILIDAD (DE 734,181 EN EL 2018 A 2,662,105 A 2024)	NIÑOS Y NIÑAS DE 0 A 6 AÑOS EN SITUACION DE POBREZA Y POBREZA EXTREMA, BENEFICIADOS CON ATENCION INTEGRAL EN HOGARES COMUNITARIOS (SOSEP)	Persona

43	20 00 001 003 000 027 22-0101-0001	822	4,440.00	4,440.00	4,440.00	PARA EL 2024, SE HA INCREMENTADO EN 2,662,105 EL NUMERO DE PERSONAS CON COBERTURA DE PROGRAMAS SOCIALES PARA PERSONAS EN SITUACION DE POBREZA Y VULNERABILIDAD (DE 734,181 EN EL 2018 A 2,662,105 A 2024)	NIÑOS Y NIÑAS DE 0 A 6 AÑOS EN SITUACION DE POBREZA Y POBREZA EXTREMA, BENEFICIADOS CON ATENCION INTEGRAL EN HOGARES COMUNITARIOS (SOSEP)	Persona	1
44	20 00 001 003 000 072 22-0101-0001	822	3,025.10	2,625.10	2,576.54	PARA EL 2024, SE HA INCREMENTADO EN 2,662,105 EL NUMERO DE PERSONAS CON COBERTURA DE PROGRAMAS SOCIALES PARA PERSONAS EN SITUACION DE POBREZA Y VULNERABILIDAD (DE 734,181 EN EL 2018 A 2,662,105 A 2024)	NIÑOS Y NIÑAS DE 0 A 6 AÑOS EN SITUACION DE POBREZA Y POBREZA EXTREMA, BENEFICIADOS CON ATENCION INTEGRAL EN HOGARES COMUNITARIOS (SOSEP)	Persona	1
45	12 01 001 001 000 011 29-0101-0003	822	144,000.00	54,100.00	35,368.65	PARA EL 2024, SE HA INCREMENTADO EN 10.8 PUNTOS PORCENTUALES EL ACCESO A AGUA POTABLE DOMICILIAR EN LOS HOGARES GUATEMALTECOS (DE 76.3% EN 2014 A 87.10% EN 2024).	FAMILIAS CON SERVICIOS DE AGUA APTA PARA CONSUMO HUMANO	Persona	25
46	12 01 001 001 000 268 22-0101-0001	822	100,000.00	73,000.00	72,991.82	PARA EL 2024, SE HA INCREMENTADO EN 10.8 PUNTOS PORCENTUALES EL ACCESO A AGUA POTABLE DOMICILIAR EN LOS HOGARES GUATEMALTECOS (DE 76.3% EN 2014 A 87.10% EN 2024).	FAMILIAS CON SERVICIOS DE AGUA APTA PARA CONSUMO HUMANO	Persona	25
47	12 01 001 001 000 071 22-0101-0001	822	31,000.00	11,900.00	11,848.24	PARA EL 2024, SE HA INCREMENTADO EN 10.8 PUNTOS PORCENTUALES EL ACCESO A AGUA POTABLE DOMICILIAR EN LOS HOGARES GUATEMALTECOS (DE 76.3% EN 2014 A 87.10% EN 2024).	FAMILIAS CON SERVICIOS DE AGUA APTA PARA CONSUMO HUMANO	Persona	25

48	20 00 001 001 000 051 22-0101-0001	822	1,923.84	8,923.84	8,923.84	PARA EL 2024, SE HA INCREMENTADO EN 2,662,105 EL NUMERO DE PERSONAS CON COBERTURA DE PROGRAMAS SOCIALES PARA PERSONAS EN SITUACION DE POBREZA Y VULNERABILIDAD (DE 734,181 EN EL 2018 A 2,662,105 A 2024)	NIÑOS Y NIÑAS DE 0 A 6 AÑOS EN SITUACION DE POBREZA Y POBREZA EXTREMA, BENEFICIADOS CON ATENCION INTEGRAL EN HOGARES COMUNITARIOS (SOSEP)	Persona	1
49	20 00 001 001 000 011 21-0101-0001	822	18,030.60	34,030.60	26,367.50	PARA EL 2024, SE HA INCREMENTADO EN 2,662,105 EL NUMERO DE PERSONAS CON COBERTURA DE PROGRAMAS SOCIALES PARA PERSONAS EN SITUACION DE POBREZA Y VULNERABILIDAD (DE 734,181 EN EL 2018 A 2,662,105 A 2024)	NIÑOS Y NIÑAS DE 0 A 6 AÑOS EN SITUACION DE POBREZA Y POBREZA EXTREMA, BENEFICIADOS CON ATENCION INTEGRAL EN HOGARES COMUNITARIOS (SOSEP)	Persona	1
50	20 00 001 001 000 051 21-0101-0001	822	1,923.89	8,023.89	8,023.89	PARA EL 2024, SE HA INCREMENTADO EN 2,662,105 EL NUMERO DE PERSONAS CON COBERTURA DE PROGRAMAS SOCIALES PARA PERSONAS EN SITUACION DE POBREZA Y VULNERABILIDAD (DE 734,181 EN EL 2018 A 2,662,105 A 2024)	NIÑOS Y NIÑAS DE 0 A 6 AÑOS EN SITUACION DE POBREZA Y POBREZA EXTREMA, BENEFICIADOS CON ATENCION INTEGRAL EN HOGARES COMUNITARIOS (SOSEP)	Persona	1
51	20 00 001 002 000 071 21-0101-0001	822	9,928.65	24,928.65	3,150.00	PARA EL 2024, SE HA INCREMENTADO EN 2,662,105 EL NUMERO DE PERSONAS CON COBERTURA DE PROGRAMAS SOCIALES PARA PERSONAS EN SITUACION DE POBREZA Y VULNERABILIDAD (DE 734,181 EN EL 2018 A 2,662,105 A 2024)	NIÑOS Y NIÑAS DE 0 A 6 AÑOS EN SITUACION DE POBREZA Y POBREZA EXTREMA, BENEFICIADOS CON ATENCION INTEGRAL EN HOGARES COMUNITARIOS (SOSEP)	Persona	6
52	20 00 001 002 000 111 21-0101-0001	822	15,000.00	6,500.00	2,494.52	PARA EL 2024, SE HA INCREMENTADO EN 2,662,105 EL NUMERO DE PERSONAS CON COBERTURA DE PROGRAMAS SOCIALES PARA PERSONAS EN SITUACION DE POBREZA Y VULNERABILIDAD (DE 734,181 EN EL 2018 A 2,662,105 A 2024)	NIÑOS Y NIÑAS DE 0 A 6 AÑOS EN SITUACION DE POBREZA Y POBREZA EXTREMA, BENEFICIADOS CON ATENCION INTEGRAL EN HOGARES COMUNITARIOS (SOSEP)	Persona	6

53	20 00 001 003 000 073 22-0101-0001	822	550.00	550.00	550.00	PARA EL 2024, SE HA INCREMENTADO EN 2,662,105 EL NUMERO DE PERSONAS CON COBERTURA DE PROGRAMAS SOCIALES PARA PERSONAS EN SITUACION DE POBREZA Y VULNERABILIDAD (DE 734,181 EN EL 2018 A 2,662,105 A 2024)	NIÑOS Y NIÑAS DE 0 A 6 AÑOS EN SITUACION DE POBREZA Y POBREZA EXTREMA, BENEFICIADOS CON ATENCION INTEGRAL EN HOGARES COMUNITARIOS (SOSEP)	Persona	1
54	12 02 003 000 001 331 22-0101-0001	822	710,358.62	710,358.62	0.00	PARA EL 2024, SE HA INCREMENTADO EN 21 PUNTOS PORCENTUALES EL ACCESO A SANEAMIENTO BASICO EN LOS HOGARES GUATEMALTECOS (DE 53.3% EN 2014 A 74.3% EN 2024).	FAMILIAS CON SERVICIOS DE ALCANTARILLADO	Metro Cuadrado	6513
55	12 01 001 001 000 413 22-0101-0001	822	22,500.00	21,700.00	21,608.21	PARA EL 2024, SE HA INCREMENTADO EN 10.8 PUNTOS PORCENTUALES EL ACCESO A AGUA POTABLE DOMICILIAR EN LOS HOGARES GUATEMALTECOS (DE 76.3% EN 2014 A 87.10% EN 2024).	FAMILIAS CON SERVICIOS DE AGUA APTA PARA CONSUMO HUMANO	Persona	25
56	12 01 001 001 000 415 22-0101-0001	822	10,200.00	0.00	0.00	PARA EL 2024, SE HA INCREMENTADO EN 10.8 PUNTOS PORCENTUALES EL ACCESO A AGUA POTABLE DOMICILIAR EN LOS HOGARES GUATEMALTECOS (DE 76.3% EN 2014 A 87.10% EN 2024).	FAMILIAS CON SERVICIOS DE AGUA APTA PARA CONSUMO HUMANO	Persona	25
57	12 01 001 001 000 051 21-0101-0001	822	44,017.18	20,522.18	20,521.45	PARA EL 2024, SE HA INCREMENTADO EN 10.8 PUNTOS PORCENTUALES EL ACCESO A AGUA POTABLE DOMICILIAR EN LOS HOGARES GUATEMALTECOS (DE 76.3% EN 2014 A 87.10% EN 2024).	FAMILIAS CON SERVICIOS DE AGUA APTA PARA CONSUMO HUMANO	Persona	25
58	12 01 001 001 000 281 22-0101-0001	822	8,400.00	1,300.00	1,224.00	PARA EL 2024, SE HA INCREMENTADO EN 10.8 PUNTOS PORCENTUALES EL ACCESO A AGUA POTABLE DOMICILIAR EN LOS HOGARES GUATEMALTECOS (DE 76.3% EN 2014 A 87.10% EN 2024).	FAMILIAS CON SERVICIOS DE AGUA APTA PARA CONSUMO HUMANO	Persona	25



59	12 01 001 001 000 072 21-0101-0001	822	29,610.11	30,610.11	29,824.03	PARA EL 2024, SE HA INCREMENTADO EN 10.8 PUNTOS PORCENTUALES EL ACCESO A AGUA POTABLE DOMICILIAR EN LOS HOGARES GUATEMALTECOS (DE 76.3% EN 2014 A 87.10% EN 2024).	FAMILIAS CON SERVICIOS DE AGUA APTA PARA CONSUMO HUMANO	Persona
60	12 01 001 001 000 268 21-0101-0001	822	100,000.00	117,400.00	116,401.55	PARA EL 2024, SE HA INCREMENTADO EN 10.8 PUNTOS PORCENTUALES EL ACCESO A AGUA POTABLE DOMICILIAR EN LOS HOGARES GUATEMALTECOS (DE 76.3% EN 2014 A 87.10% EN 2024).	FAMILIAS CON SERVICIOS DE AGUA APTA PARA CONSUMO HUMANO	Persona
61	12 01 001 001 000 015 22-0101-0001	822	48,000.00	48,000.00	47,985.00	PARA EL 2024, SE HA INCREMENTADO EN 10.8 PUNTOS PORCENTUALES EL ACCESO A AGUA POTABLE DOMICILIAR EN LOS HOGARES GUATEMALTECOS (DE 76.3% EN 2014 A 87.10% EN 2024).	FAMILIAS CON SERVICIOS DE AGUA APTA PARA CONSUMO HUMANO	Persona
62	20 00 001 001 000 015 21-0101-0001	822	2,220.00	13,720.00	3,330.00	PARA EL 2024, SE HA INCREMENTADO EN 2,662,105 EL NUMERO DE PERSONAS CON COBERTURA DE PROGRAMAS SOCIALES PARA PERSONAS EN SITUACION DE POBREZA Y VULNERABILIDAD (DE 734,181 EN EL 2018 A 2,662,105 A 2024)	NIÑOS Y NIÑAS DE 0 A 6 AÑOS EN SITUACION DE POBREZA Y POBREZA EXTREMA, BENEFICIADOS CON ATENCION INTEGRAL EN HOGARES COMUNITARIOS (SOSEP)	Persona
63	20 00 001 002 000 072 22-0101-0001	822	9,928.66	28.66	0.00	PARA EL 2024, SE HA INCREMENTADO EN 2,662,105 EL NUMERO DE PERSONAS CON COBERTURA DE PROGRAMAS SOCIALES PARA PERSONAS EN SITUACION DE POBREZA Y VULNERABILIDAD (DE 734,181 EN EL 2018 A 2,662,105 A 2024)	NIÑOS Y NIÑAS DE 0 A 6 AÑOS EN SITUACION DE POBREZA Y POBREZA EXTREMA, BENEFICIADOS CON ATENCION INTEGRAL EN HOGARES COMUNITARIOS (SOSEP)	Persona

64	20 00 001 002 000 051 29-0101-0002	822	7,455.94	3,055.94	3,000.00	PARA EL 2024, SE HA INCREMENTADO EN 2,662,105 EL NUMERO DE PERSONAS CON COBERTURA DE PROGRAMAS SOCIALES PARA PERSONAS EN SITUACION DE POBREZA Y VULNERABILIDAD (DE 734,181 EN EL 2018 A 2,662,105 A 2024)	NIÑOS Y NIÑAS DE 0 A 6 AÑOS EN SITUACION DE POBREZA Y POBREZA EXTREMA, BENEFICIADOS CON ATENCION INTEGRAL EN HOGARES COMUNITARIOS (SOSEP)	Persona	6
65	12 02 003 000 004 331 21-0101-0001	822	7,850.19	7,850.19	0.00	PARA EL 2024, SE HA INCREMENTADO EN 21 PUNTOS PORCENTUALES EL ACCESO A SANEAMIENTO BASICO EN LOS HOGARES GUATEMALTECOS (DE 53.3% EN 2014 A 74.3% EN 2024).	FAMILIAS CON SERVICIOS DE ALCANTARILLADO	Metro	3370
66	12 02 003 000 005 331 22-0101-0001	822	1,042.59	1,042.59	0.00	PARA EL 2024, SE HA INCREMENTADO EN 21 PUNTOS PORCENTUALES EL ACCESO A SANEAMIENTO BASICO EN LOS HOGARES GUATEMALTECOS (DE 53.3% EN 2014 A 74.3% EN 2024).	FAMILIAS CON SERVICIOS DE ALCANTARILLADO	MANUFACTURAS	118
67	12 02 003 000 006 331 21-0101-0001	822	1,234.13	1,234.13	0.00	PARA EL 2024, SE HA INCREMENTADO EN 21 PUNTOS PORCENTUALES EL ACCESO A SANEAMIENTO BASICO EN LOS HOGARES GUATEMALTECOS (DE 53.3% EN 2014 A 74.3% EN 2024).	FAMILIAS CON SERVICIOS DE ALCANTARILLADO	Metro	640
68	12 01 001 001 000 011 29-0101-0002	822	204,000.00	142,012.00	142,011.98	PARA EL 2024, SE HA INCREMENTADO EN 10.8 PUNTOS PORCENTUALES EL ACCESO A AGUA POTABLE DOMICILIAR EN LOS HOGARES GUATEMALTECOS (DE 76.3% EN 2014 A 87.10% EN 2024).	FAMILIAS CON SERVICIOS DE AGUA APTA PARA CONSUMO HUMANO	Persona	25
69	12 01 001 001 000 051 22-0101-0001	822	48,000.00	68,000.00	68,000.00	PARA EL 2024, SE HA INCREMENTADO EN 10.8 PUNTOS PORCENTUALES EL ACCESO A AGUA POTABLE DOMICILIAR EN LOS HOGARES GUATEMALTECOS (DE 76.3% EN 2014 A 87.10% EN 2024).	FAMILIAS CON SERVICIOS DE AGUA APTA PARA CONSUMO HUMANO	Persona	25

70	12 01 001 001 000 415 21-0101-0001	822	10,200.00	5,800.00	5,718.27	PARA EL 2024, SE HA INCREMENTADO EN 10.8 PUNTOS PORCENTUALES EL ACCESO A AGUA POTABLE DOMICILIAR EN LOS HOGARES GUATEMALTECOS (DE 76.3% EN 2014 A 87.10% EN 2024).	FAMILIAS CON SERVICIOS DE AGUA APTA PARA CONSUMO HUMANO	Persona	25
71	20 00 001 001 000 015 22-0101-0001	822	2,220.00	920.00	865.00	PARA EL 2024, SE HA INCREMENTADO EN 2,662,105 EL NUMERO DE PERSONAS CON COBERTURA DE PROGRAMAS SOCIALES PARA PERSONAS EN SITUACION DE POBREZA Y VULNERABILIDAD (DE 734,181 EN EL 2018 A 2,662,105 A 2024)	NIÑOS Y NIÑAS DE 0 A 6 AÑOS EN SITUACION DE POBREZA Y POBREZA EXTREMA, BENEFICIADOS CON ATENCION INTEGRAL EN HOGARES COMUNITARIOS (SOSEP)	Persona	1
72	20 00 001 002 000 051 21-0101-0001	822	17,969.36	16,969.36	16,969.36	PARA EL 2024, SE HA INCREMENTADO EN 2,662,105 EL NUMERO DE PERSONAS CON COBERTURA DE PROGRAMAS SOCIALES PARA PERSONAS EN SITUACION DE POBREZA Y VULNERABILIDAD (DE 734,181 EN EL 2018 A 2,662,105 A 2024)	NIÑOS Y NIÑAS DE 0 A 6 AÑOS EN SITUACION DE POBREZA Y POBREZA EXTREMA, BENEFICIADOS CON ATENCION INTEGRAL EN HOGARES COMUNITARIOS (SOSEP)	Persona	6
73	20 00 001 003 000 071 21-0101-0001	822	3,025.10	3,025.10	1,833.33	PARA EL 2024, SE HA INCREMENTADO EN 2,662,105 EL NUMERO DE PERSONAS CON COBERTURA DE PROGRAMAS SOCIALES PARA PERSONAS EN SITUACION DE POBREZA Y VULNERABILIDAD (DE 734,181 EN EL 2018 A 2,662,105 A 2024)	NIÑOS Y NIÑAS DE 0 A 6 AÑOS EN SITUACION DE POBREZA Y POBREZA EXTREMA, BENEFICIADOS CON ATENCION INTEGRAL EN HOGARES COMUNITARIOS (SOSEP)	Persona	1
74	12 02 003 000 007 331 22-0101-0001	822	3,920.00	3,920.00	0.00	PARA EL 2024, SE HA INCREMENTADO EN 21 PUNTOS PORCENTUALES EL ACCESO A SANEAMIENTO BASICO EN LOS HOGARES GUATEMALTECOS (DE 53.3% EN 2014 A 74.3% EN 2024).	FAMILIAS CON SERVICIOS DE ALCANTARILLADO	Metro	776

75	12 01 001 001 000 072 29-0101-0002	822	16,000.00	15,500.00	14,831.02	PARA EL 2024, SE HA INCREMENTADO EN 10.8 PUNTOS PORCENTUALES EL ACCESO A AGUA POTABLE DOMICILIAR EN LOS HOGARES GUATEMALTECOS (DE 76.3% EN 2014 A 87.10% EN 2024).	FAMILIAS CON SERVICIOS DE AGUA APTA PARA CONSUMO HUMANO	Persona	25
76	12 01 001 001 000 269 22-0101-0001	822	11,000.00	11,100.00	11,059.70	PARA EL 2024, SE HA INCREMENTADO EN 10.8 PUNTOS PORCENTUALES EL ACCESO A AGUA POTABLE DOMICILIAR EN LOS HOGARES GUATEMALTECOS (DE 76.3% EN 2014 A 87.10% EN 2024).	FAMILIAS CON SERVICIOS DE AGUA APTA PARA CONSUMO HUMANO	Persona	25
77	12 01 001 001 000 286 21-0101-0001	822	8,400.00	9,100.00	9,078.50	PARA EL 2024, SE HA INCREMENTADO EN 10.8 PUNTOS PORCENTUALES EL ACCESO A AGUA POTABLE DOMICILIAR EN LOS HOGARES GUATEMALTECOS (DE 76.3% EN 2014 A 87.10% EN 2024).	FAMILIAS CON SERVICIOS DE AGUA APTA PARA CONSUMO HUMANO	Persona	25
78	20 00 001 001 000 055 21-0101-0001	822	3,606.12	3,206.12	3,000.00	PARA EL 2024, SE HA INCREMENTADO EN 2,662,105 EL NUMERO DE PERSONAS CON COBERTURA DE PROGRAMAS SOCIALES PARA PERSONAS EN SITUACION DE POBREZA Y VULNERABILIDAD (DE 734,181 EN EL 2018 A 2,662,105 A 2024)	NIÑOS Y NIÑAS DE 0 A 6 AÑOS EN SITUACION DE POBREZA Y POBREZA EXTREMA, BENEFICIADOS CON ATENCION INTEGRAL EN HOGARES COMUNITARIOS (SOSEP)	Persona	1
79	20 00 001 001 000 072 21-0101-0001	822	3,005.10	3,005.10	3,005.10	PARA EL 2024, SE HA INCREMENTADO EN 2,662,105 EL NUMERO DE PERSONAS CON COBERTURA DE PROGRAMAS SOCIALES PARA PERSONAS EN SITUACION DE POBREZA Y VULNERABILIDAD (DE 734,181 EN EL 2018 A 2,662,105 A 2024)	NIÑOS Y NIÑAS DE 0 A 6 AÑOS EN SITUACION DE POBREZA Y POBREZA EXTREMA, BENEFICIADOS CON ATENCION INTEGRAL EN HOGARES COMUNITARIOS (SOSEP)	Persona	1

80	20 00 001 002 000 022 22-0101-0001	822	38,000.00	46,200.00	46,184.12	PARA EL 2024, SE HA INCREMENTADO EN 2,662,105 EL NUMERO DE PERSONAS CON COBERTURA DE PROGRAMAS SOCIALES PARA PERSONAS EN SITUACION DE POBREZA Y VULNERABILIDAD (DE 734,181 EN EL 2018 A 2,662,105 A 2024)	NIÑOS Y NIÑAS DE 0 A 6 AÑOS EN SITUACION DE POBREZA Y POBREZA EXTREMA, BENEFICIADOS CON ATENCION INTEGRAL EN HOGARES COMUNITARIOS (SOSEP)	Persona	6
81	20 00 001 002 000 022 29-0101-0002	822	20,000.00	16,200.00	16,120.88	PARA EL 2024, SE HA INCREMENTADO EN 2,662,105 EL NUMERO DE PERSONAS CON COBERTURA DE PROGRAMAS SOCIALES PARA PERSONAS EN SITUACION DE POBREZA Y VULNERABILIDAD (DE 734,181 EN EL 2018 A 2,662,105 A 2024)	NIÑOS Y NIÑAS DE 0 A 6 AÑOS EN SITUACION DE POBREZA Y POBREZA EXTREMA, BENEFICIADOS CON ATENCION INTEGRAL EN HOGARES COMUNITARIOS (SOSEP)	Persona	6
82	20 00 001 002 000 211 22-0101-0001	822	15,000.00	15,000.00	14,415.48	PARA EL 2024, SE HA INCREMENTADO EN 2,662,105 EL NUMERO DE PERSONAS CON COBERTURA DE PROGRAMAS SOCIALES PARA PERSONAS EN SITUACION DE POBREZA Y VULNERABILIDAD (DE 734,181 EN EL 2018 A 2,662,105 A 2024)	NIÑOS Y NIÑAS DE 0 A 6 AÑOS EN SITUACION DE POBREZA Y POBREZA EXTREMA, BENEFICIADOS CON ATENCION INTEGRAL EN HOGARES COMUNITARIOS (SOSEP)	Persona	6
83	20 00 001 002 000 015 21-0101-0001	822	6,600.00	10,100.00	9,255.00	PARA EL 2024, SE HA INCREMENTADO EN 2,662,105 EL NUMERO DE PERSONAS CON COBERTURA DE PROGRAMAS SOCIALES PARA PERSONAS EN SITUACION DE POBREZA Y VULNERABILIDAD (DE 734,181 EN EL 2018 A 2,662,105 A 2024)	NIÑOS Y NIÑAS DE 0 A 6 AÑOS EN SITUACION DE POBREZA Y POBREZA EXTREMA, BENEFICIADOS CON ATENCION INTEGRAL EN HOGARES COMUNITARIOS (SOSEP)	Persona	6
84	20 00 001 002 000 073 21-0101-0001	822	3,300.00	3,300.00	3,300.00	PARA EL 2024, SE HA INCREMENTADO EN 2,662,105 EL NUMERO DE PERSONAS CON COBERTURA DE PROGRAMAS SOCIALES PARA PERSONAS EN SITUACION DE POBREZA Y VULNERABILIDAD (DE 734,181 EN EL 2018 A 2,662,105 A 2024)	NIÑOS Y NIÑAS DE 0 A 6 AÑOS EN SITUACION DE POBREZA Y POBREZA EXTREMA, BENEFICIADOS CON ATENCION INTEGRAL EN HOGARES COMUNITARIOS (SOSEP)	Persona	6

85	20 00 001 003 000 022 22-0101-0001	822	18,150.60	17,050.60	17,000.00	PARA EL 2024, SE HA INCREMENTADO EN 2,662,105 EL NUMERO DE PERSONAS CON COBERTURA DE PROGRAMAS SOCIALES PARA PERSONAS EN SITUACION DE POBREZA Y VULNERABILIDAD (DE 734,181 EN EL 2018 A 2,662,105 A 2024)	NIÑOS Y NIÑAS DE 0 A 6 AÑOS EN SITUACION DE POBREZA Y POBREZA EXTREMA, BENEFICIADOS CON ATENCION INTEGRAL EN HOGARES COMUNITARIOS (SOSEP)	Persona	1
----	------------------------------------	-----	-----------	-----------	-----------	---	---	---------	---

<b>Obstáculo</b>
<b>Resultados</b>
<b>Notas:</b>





SIAF: SICOIN GL  
MUNICIPALIDAD DE PATULUL  
DEPARTAMENTO DE: SUCHITEPEQUEZ  
Clasificación Institucional: 12101014

Página: Página 1 de 4  
Fecha: 03/01/2023  
Hora: 16:48:41  
R00822428.rpt

Usuario: HECTOR.ESTR

**Formulario No. 2**  
**Ficha Técnica de Seguimiento Especial del gasto**  
**Presupuesto por Género - Población Beneficiada/**

1

Fecha: 03/01/2023

No. Correlativo/ 2	Municipio	Departamento	Rango de Edad/ 3			Mujeres (No. de Personas) / 4		Hombres (No. de Personas) / 4	
			0-15	16-49	50 y mas	Indigenas	No Indigenas	Indígenas	No Indigenas
1	MUNICIPALIDAD DE PATULUL	SUCHITEPEQUEZ							
2	MUNICIPALIDAD DE PATULUL	SUCHITEPEQUEZ							
3	MUNICIPALIDAD DE PATULUL	SUCHITEPEQUEZ							
4	MUNICIPALIDAD DE PATULUL	SUCHITEPEQUEZ							
5	MUNICIPALIDAD DE PATULUL	SUCHITEPEQUEZ							
6	MUNICIPALIDAD DE PATULUL	SUCHITEPEQUEZ							
7	MUNICIPALIDAD DE PATULUL	SUCHITEPEQUEZ							
8	MUNICIPALIDAD DE PATULUL	SUCHITEPEQUEZ							
9	MUNICIPALIDAD DE PATULUL	SUCHITEPEQUEZ							
10	MUNICIPALIDAD DE PATULUL	SUCHITEPEQUEZ							
11	MUNICIPALIDAD DE PATULUL	SUCHITEPEQUEZ							
12	MUNICIPALIDAD DE PATULUL	SUCHITEPEQUEZ							
13	MUNICIPALIDAD DE PATULUL	SUCHITEPEQUEZ							
14	MUNICIPALIDAD DE PATULUL	SUCHITEPEQUEZ							
15	MUNICIPALIDAD DE PATULUL	SUCHITEPEQUEZ							
16	MUNICIPALIDAD DE PATULUL	SUCHITEPEQUEZ							

71	MUNICIPALIDAD DE PATULUL	SUCHITEPEQUEZ
72	MUNICIPALIDAD DE PATULUL	SUCHITEPEQUEZ
73	MUNICIPALIDAD DE PATULUL	SUCHITEPEQUEZ
74	MUNICIPALIDAD DE PATULUL	SUCHITEPEQUEZ
75	MUNICIPALIDAD DE PATULUL	SUCHITEPEQUEZ
76	MUNICIPALIDAD DE PATULUL	SUCHITEPEQUEZ
77	MUNICIPALIDAD DE PATULUL	SUCHITEPEQUEZ
78	MUNICIPALIDAD DE PATULUL	SUCHITEPEQUEZ
79	MUNICIPALIDAD DE PATULUL	SUCHITEPEQUEZ
80	MUNICIPALIDAD DE PATULUL	SUCHITEPEQUEZ
81	MUNICIPALIDAD DE PATULUL	SUCHITEPEQUEZ
82	MUNICIPALIDAD DE PATULUL	SUCHITEPEQUEZ
83	MUNICIPALIDAD DE PATULUL	SUCHITEPEQUEZ
84	MUNICIPALIDAD DE PATULUL	SUCHITEPEQUEZ
85	MUNICIPALIDAD DE PATULUL	SUCHITEPEQUEZ

1/ Debe tener relación con la estructura programática y meta indicada en el formulario 1

2/ Debe corresponder al correlativo del formulario No. 1

3/ Marcar con x el rango de edad al que corresponde la población beneficiada

4/ En lo posible consignar la cantidad de beneficiados según etnia

Notas:

*Juan Antonio*







# MUNICIPALIDAD DE PATULUL

DEPARTAMENTO DE SUCHITEPEQUEZ

GUATEMALA, C.A.

Tel. (502) 7871 - 9640.





# MUNICIPALIDAD DE PATULUL

DEPARTAMENTO DE SUCHITEPEQUEZ

GUATEMALA, C.A.

Tel. (502) 7871 - 9640.

## **MISIÓN.**

La Dirección Municipal de la Mujer está constituida por un equipo técnico que contribuye a promover la equidad de género en el ámbito Municipal, con el apoyo del Concejo Municipal, Comisiones Municipales, COMUDE y con la dirección de las demás oficinas Técnicas Municipales, así como con Instituciones Estatales, Institucionalidad de las Mujeres, Organizaciones de Mujeres y sectores especialmente de la sociedad civil con presencia en el Municipio.



## VISIÓN.

La Dirección Municipal de la Mujer Institucionalizada en la estructura Municipal, Incidiendo, Impulsando, Elaborando y Asesorando la formulación de políticas públicas Municipales con Equidad de género y apoyando procesos de empoderamiento de las Mujeres como gestoras de su propio desarrollo.



## **OBJETIVOS DE LA DIRECCIÓN MUNICIPAL DELA MUJER**

### **a. Objetivo General:**

Incidir activamente en los procesos de formulación, planificación, asignación presupuestaria, implementación y monitoreo de las políticas públicas municipales que beneficien el desarrollo integral de las mujeres indígenas y mestizas en su diversidad cultural en coordinación con las mujeres y sus organizaciones en el Municipio de Patulul.

### **b. Objetivos Específicos:**

**b.1** Promover la participación activa y organizada de las mujeres en el COMUDE y a través de los COCODES, fortalecer su liderazgo en la elaboración y propuesta de iniciativas políticas, económicas, culturales y sociales como sujetas al desarrollo con derechos propios, que estas se reflejen en el presupuesto municipal.

**b.2** Promover espacios de interlocución y diálogo entre la Municipalidad, Instituciones Gubernamentales y no Gubernamentales con presencia en el municipio y las organizaciones de las mujeres para la elaboración y/o seguimiento de la política Municipal para la Equidad de Género.

**b.3** Fortalecer a las Organizaciones de las mujeres y promover la coordinación entre las mismas para la incidencia y participación política en el desarrollo integral de las mujeres en el Municipio.



## **ANTECEDENTES**

OMM a partir de la firma de los Acuerdos de Paz en 1996; en Guatemala se desarrolla una etapa de transición democrática, en donde las mujeres, especialmente las indígenas, construyen sus propios espacios, a partir de la organización social y de la institucionalidad local. Como parte de este proceso, se inició a su vez una serie de reformas y creación de leyes tendientes a establecer un marco legal que apoye y favorezca la participación de las mujeres y de los pueblos indígenas en la elaboración de políticas públicas nacionales y descentralizadas.

Las principales leyes en este marco son: Ley de Consejos de Desarrollo Urbano y Rural, el Código Municipal y la Ley de Descentralización. En conjunto estas leyes son conocidas como la "trilogía de leyes para la participación social". Si bien el marco legal nacional e internacional de protección a los derechos de las mujeres ha avanzado de manera importante, aún no se visibiliza en el nivel local dado que las mujeres indígenas y mestizas son las más afectadas por la situación de exclusión tanto en sus necesidades prácticas como intereses estratégicos que no forman parte de los planes, programas y políticas públicas. El marco legal no ha sido acompañado de medidas concretas que tiendan a mejorar la situación de vida de las mujeres.

De tal forma que la ciudadanía plena de las mujeres guatemaltecas, entendida como el conjunto de los derechos políticos, económicos, sociales y culturales, es todavía una tarea en construcción. El actual proceso de descentralización que impulsa el desarrollo local representa la oportunidad para que las mujeres indígenas y no indígenas sean protagonistas en los esfuerzos por construir un desarrollo local con equidad. Las mujeres son la fuerza del desarrollo, en tanto constituyen la mayoría de la población y tienen propuestas de acciones inmediatas y estratégicas a favor de la equidad en el espacio local.



# MUNICIPALIDAD DE PATULUL

DEPARTAMENTO DE SUCHITEPEQUEZ

GUATEMALA, C.A.

Tel. (502) 7871 - 9640.

## ORGANIGRAMA DIRECCIÓN MUNICIPAL DE LA MUJER

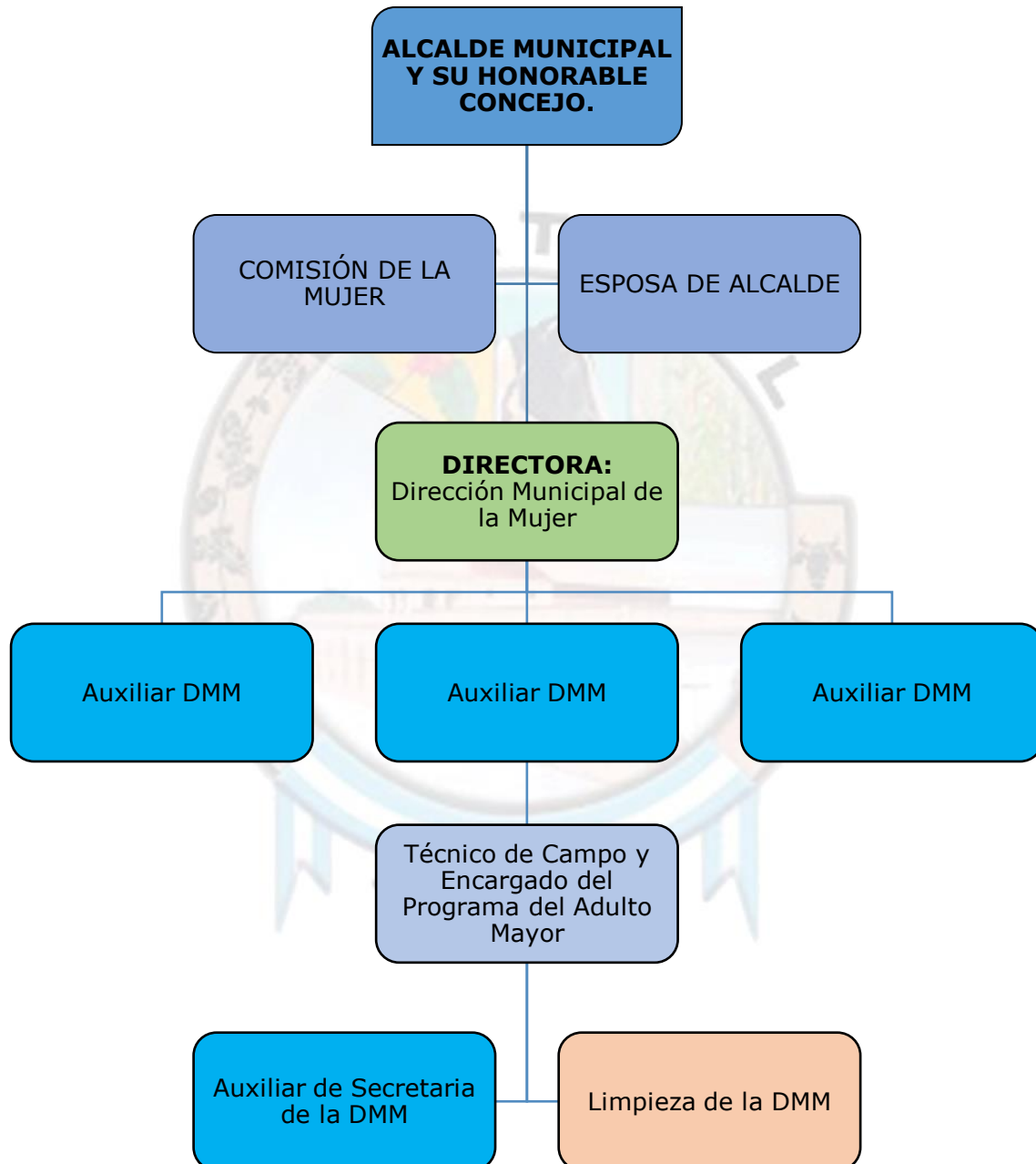



## **PRESENTACIÓN**

El presente informe cuatrimestral es elaborado en cumplimiento con lo establecido al Plan Operativo Anual -POA- con la ejecución del proyecto de Apoyo Institucional a los programas de la Dirección Municipal de la Mujer, de Patulul, Suchitepéquez. en este documental se realiza un análisis con respecto a los avance físico y financiero, en cumplimiento a las metas e indicadores de desempeño, así como la calidad de gasto de la DMM durante el TERCER CUATRIMESTRE DEL AÑO 2022 (septiembre hasta diciembre de 2022) en la cual se tiene las participaciones y organización en diferentes actividades como: reuniones, eventos sociales y culturales, talleres y/o cursos, capacitaciones, reuniones de Comude, visitas a los hogares de familias de escasos recursos del casco urbano y rural, y otros programas de apoyo para el fortalecimiento y desarrollo del municipio de Patulul, con el enfoque de género.



# MUNICIPALIDAD DE PATULUL

DEPARTAMENTO DE SUCHITEPEQUEZ

GUATEMALA, C.A.

Tel. (502) 7871 - 9640.

## **REUNIÓN CONCEJO COMUNITARIO DE DESARROLLO "COMUDE" DE PATULUL SUCHITEPEQUEZ.**

A través del Concejo Municipal, realiza convocatoria a los líderes de diferentes Comunidades como Cocode, apoyando la Dirección Municipal de la Mujer, y la coordinación de la Dirección Municipal de Planificación, reunión mes del mes de agosto del presente año, tratando temas de suma importancia para la población, contando con la presencia del Concejo Municipal, Líderes de las distintas comunidades, instituciones gubernamentales y empleados municipales.







### **TALLER DE REPOSTERÍA BÁSICA Y DIPLOMADO.**

El Centro de Capacitación de INTECAP inició sus capacitaciones de repostería básica 40 horas, el 16 de agosto del presente año, con un acumulativo de 15 hrs. en las instalaciones de la Dirección Municipal de la Mujer, con el apoyo de la municipalidad, aprendiendo el proceso de preparación, elaboración, decoración, y comercialización de productos básicos de pastelería, aplicando el procedimiento de las buenas prácticas, además, demostrando conductas positivas y las actividades laborales. Listado de participantes.

Andrea Soledad Navarajo Estrada

Yoselin Francisca Sican Chavac

Vilma Esther López Vásquez de Ruiz

Magda Delfina Calderón

María Teresa Cotto Hilario

Semeon Mejía Camario

Katheryn Deyaneyra Mendez Natareno

Lesvia Betzabe Carranza Chamale

Stephany Pamela Bressani Solís

Vivian Liliana Hidalgo Florián de Mendoza

María de Jesús Pérez López

Carolina Machuca Rodríguez de Choc

Irene Elizabeth Archila

Lupita Ana Rosa Figueroa Monroy





### **CULMINACIÓN TALLER DE REPOSTERÍA BÁSICA Y DIPLOMADO.**

El Centro de Capacitación de INTECAP, da por culminado el curso de repostería básica, en la cual se realizaron 40 horas, el taller se llevó a cabo en las instalaciones de la Dirección Municipal de la Mujer, con el apoyo de la municipalidad, aprendiendo el proceso de preparación, elaboración, decoración, y comercialización de productos básicos de pastelería, se aplicó el procedimiento de las buenas prácticas, además, demostrando conductas positivas y las actividades laborales, 14 personas recibieron diploma por INTECAP.





**REUNIÓN CONCEJO COMUNITARIO DE DESARROLLO "COMUDE"  
PATULUL SUCHITEPEQUEZ.**

Se realizó la reunión de COMUDE correspondiente al mes de octubre, teniendo la participación de representante de instituciones, líderes comunitarios y la presencia de autoridades municipales, en donde abordaron temas de interés para la población, personal de la DMM apoyando a la Dirección Municipal de Planificación





**REUNIÓN CONCEJO COMUNITARIO DE DESARROLLO "COMUDE"  
PATULUL SUCHITEPEQUEZ.**

El señor alcalde Municipal, con su atento y fraternal saludo da la bienvenida a todos los presentes, agradeciendo la atención a la reunión ordinaria del Concejo Municipal de Desarrollo COMUDE, manifestando la importancia de asistir, para continuar contribuyendo activamente al desarrollo socioeconómico del municipio, temas de suma importancia: Reposición Escuela Primaria Urbana para Varones Rafael Arellano Cajas, Mejoramiento Escuela Primaria Oficial Urbana para Niñas Joaquina Ortiz, Ortiz, Ampliación Sistema de Alcantarillado Sanitario Comunidad el Tesoro Nueva Esperanza, Seguridad Ciudadana.





**MUNICIPALIDAD DE PATULUL**  
DEPARTAMENTO DE SUCHITEPEQUEZ  
GUATEMALA, C.A.  
Tel. (502) 7871 - 9640.

**ACTUALIZACIÓN DE DATOS AL PROGRAMA ECONÓMICO DEL ADULTO MAYOR**

#	NOMBRE COMPLETO	DPI	NUMERO RESOLUCIÓN	DIRECCIÓN
01	María Aguilar Velásquez	1967 69817 1014	12079449149****	Comunidad San José El Carmen
02	Domingo Pablo Mendoza	1704 75034 1315	12132796149****	Comunidad San José El Carmen
03	Marta Velásquez Tuc	2244 50603 1016	10653658149****	Colonia 1ro de Septiembre
04	Carmen Chiroy	2592 17751 1014	13048134149****	Barrio El Triunfo
05	Alejandro Ávila Alvarado	1782 10368 0403	12089740149****	Comunidad San Ricardo
06	Alejandra Castro Sajbin de Sut	1656 00942 0713	12083389149****	Comunidad Santa Teresita
07	Isabel de Jesús Pérez Vásquez	1921 04926 1001	Actualización Domicilio	Barrio San Rufino
08	Santiago Camey Almira	1628 81460 1014	91446101****	Barrio Joaquina
09	Fidelia Sanción Albarado	1990 11680 1014	1730356149****	Barrio El Triunfo
09	José Domingo Mux Tepán	1648 83940 0413	12076887149****	Comunidad San Ricardo
10	Angela Mejía Macario	1665 52224 1016	6****	Barrio San Rufino Cocales
11	Rafaela Ren Sen de Sapón	1628 81592 1406	90351101****	Labor buena Vista II
12	Laura Flores Tecum Tebalan	1583 15820 0920	12084256149****	Colonia Santa Luisa
13	Francisco Raymundo	1730 36236 1412	12108940149****	El Tesoro Nueva Esperanza
14	Ana Elsira López Alonzo	1756 14253 1014	12103090149****	Colonia Santa Luisa
15	Domingo Ical	2437 49619 1411	12084050149****	Aldea El Rosario
16	Tomasa Lares	1936 85574 1403	91094101****	Finca san Julián
17	Juana Shulú Chavac	1791 31788 1014	12118648492****	Camino Finca Canadá
18	Luis Enrique Ortiz Lara	1845 15688 1014	13465386149****	Calle Al Rastro
19	Francisco García Luis	1902 11563 0408	4****	Barrio San Felipe
20	Luis Monroy Xajap	2535 23451 0112	90831101****	Comunidad San Ricardo
21	Lucía Álvarez	1642 43852 1404	1720411149****	Comunidad Maya Nueve de Enero
22	Tomasa Ajualip	2548 83885 0504	90830101****	Comunidad San Ricardo
23	Manuel Lopez Lopez	1965 00842 1016	1720602149****	Labor Concepción
24	Alma América González Say	1956 08380 1014	90338101****	Barrio El Triunfo
25	Macario Pablo Carrillo	1844 65702 1315	4242391149****	Comunidad San José El Carmen
26	Juana Marroqun de Medina	1628 81711 1014	12115152149****	Aldea San Joaquín sinaca
27	Felipe Juan	1598 09681 1313	4240901149****	Colonia La Esperanza 2
28	Paula María Hernández Yos	2256 87704 1014	12080498149****	Labor San Joaquin Sinaca
29	Laura Monterroso Ortiz	1849 86737 1014	3****	Barrio El Triunfo Camino Pochuta
30	Rosa María Urizar Yax	1963 73107 1014	4243043149****	Finca san Julian
31	Manuel Chumil	1589 98243 1014	12084410149****	Barrio Campo Viejo
32	Refugio Valiente Urizar	2409 08279 1014	91457101****	Barrio El Triunfo
33	Francisco López Chavez	2240 55879 1014	42040804149****	Labor Buena Vista I
34	Ana Ajqui Morente	1752 52300 1404	4239944149****	Comunidad Maya Nueve Enero
35	Victoria Nas Moo	1968 08391 1016	1719235149****	Cantón Luisiana
36	Tiburcia Gaytán Pérez de Tunal	2444 10607 1015	12121453149****	Comunidad Nueva Esperanza
37	Pedro Axoló Sajmoló	1637 96785 1014	12107180149****	Barrio El Triunfo
38	José Luis Estrada Morales	2295 70259 1013	90093101****	Finca El Horizonte
39	Juan de la Cruz	2222 69340 1404	12117909149****	Fraccionamiento San Carlos
40	Felipe Ramos	1899 02442 0602	12095935149****	Colonia San Antonio
41	Cruz Tzoc Xón	2276 73204 1014	90839101****	Aldea Santa Delfina



**MUNICIPALIDAD DE PATULUL**  
DEPARTAMENTO DE SUCHITEPEQUEZ  
GUATEMALA, C.A.  
Tel. (502) 7871 - 9640.

**ACTUALIZACIÓN DE DATOS AL PROGRAMA ECONÓMICO DEL ADULTO MAYOR**

#	NOMBRE COMPLETO	DPI	NUMERO RESOLUCIÓN	DIRECCIÓN
01	María Ángela González	1618-52629-1014	12105174149****	El Esfuerzo, Patulul.
02	Tereso Ruiz Castro	1737-12908-0408	90343101****	Finca San Julián
03	María Batz Aju	1700-51404-0408	90360101****	Maya 9 de enero
04	Micaela Saquic Morales	2203-70141-1406	1717454149****	Com. Las Marías
05	Eduardo García Soc	1844-47313-1014	12094075149****	Labor Concepción
06	Brígida Xicay Chirix de Boch	2724-22797-0408	12090761149****	Barrio Joaquina
07	Miguel Cusanera García	1749-20520-0412	12101601149****	Com. Pradera del Quetzal
08	Lucas López Avalos	2381-95244-1014	12080164149****	Labor San Joaquín Sinaca
09	Joselino Calel Puy	1648-84106-0408	12081663149****	Com. Las Marías
10	Isabel Chanchavac	1967-69876-1401	12128949149****	Labor Buena Vista II
11	Miguel Lux Tino	1967-69892-1401	88724101****	Com. Las Marías
12	Dionicia Galindo Peña	1871-98330-1016	90353101****	Cantón Luisiana
13	Rosalina García Cortez	1773-27855-1014	13047755149****	Col. Santa Luisa
14	Juana Ortiz García	1605-53199-0408	12115035149****	Camino a fca. Canadá
15	Rigoberta Alvarado González	2691-30276-1014	12104380149****	Barrio los Pósitos
16	Consuelo Conos Pichol de Pop	1966-12098-1013	13047019149****	Com. Nueva Esperanza
17	Juan Pop Salpor	1964-65915-1014	13047511149****	Com. Nueva Esperanza
18	Josefa Castellanos Natareno	1716-46584-0408	2866968049****	Calle al Rastro
19	María León	2730-52039-1418	13049221149****	Col. San Andrés
20	Juan Ajtzalam Quino	2670-55099-1014	12112678149****	Col. San Andrés
21	German López	1757-21548-1015	13048611149****	Com. Las Marías
22	Marcelo Muñoz	1930-05069-1014	91072101****	Com. Las Marías
23	Teresa de Jesús Solís Solís de Rodríguez	2196-44144-0201	8873251****	Col. los Tarros II
24	Catarina Chávez Velasco	1775-92265-1420	12112089149****	Com. El Tesoro, Nueva Esperanza



**MUNICIPALIDAD DE PATULUL**  
DEPARTAMENTO DE SUCHITEPEQUEZ  
GUATEMALA, C.A.  
Tel. (502) 7871 - 9640.

**VISITA DE TRABAJADORA SOCIAL DEL PROGRAMA DEL ADULTO MAYOR.**

No.	No. DPI	Nombres y Apellidos Completos	Fecha de Nacimiento	Edad	Dirección / Residencia
1	1601 59180 1014	Juana Buch Machí	08/07/1954	68	Colonia la Esperanza I, Torre
2	1631 30329 0412	Cecilia Benito Ordoñez	20/09/1950	72	Lotificación Santa Rosita
3	2584 12879 1014	Ana Juárez Ramírez de Grijalva	09/02/1956	67	Lotificación El Porvenir
4	1992 20271 1014	Myrian Elisa Alonzo Godoy	06/12/1951	71	Barrio Las Ilusiones
5	2372 00945 1014	Fidelia Alvarado Montoya	11/04/1950	73	Barrio Los Pósitos
6	2653 36619 1014	María Magdalena Fernández Juárez	08/05/1952	71	Colonia San Antonio
7	2605 49126 1014	Andrés Sevelín Castro	10/11/1949	73	Finca San Julián
8	1911 49411 1014	Hermelinda Sangel Valenzuela de Tzoc	28/10/1953	69	Barrio El Triunfo
9	1581 94632 1014	Rogelia Quiej Ajbal de Coz	16/03/1956	67	Labor Concepción Las Pilas
10	2367 53088 1014	Enrique Coz Boch	15/07/1958	64	Labor Concepción Las Pilas
11	2517 38787 1014	Marta Camey Alvarado de Quiej	04/11/1943	79	Barrio El Calvario
12	2486 67750 1014	Maria Eugenia López Bernardino	22/10/1952	70	Comunidad Las Marías, #268
13	1964 32634 1014	Trinidad López Bernardino	15/06/1957	66	Comunidad Las Marías # 268
14	1898-40560 1014	Manuel de Jesús Quiej Ochoa	25/12/1957	65	Barrio Los Pósitos
15	1962 54353 1014	Manuela Raxón Panzay de Ponsoy	09/09/1948	74	Barrio El Calvario
16	1844 84154 1014	Cruz Alvarado Montoya	04/05/1948	75	Barrio Los Pósitos
17	1665 67639 1018	Julio Vicente Crispín Peralta	25/03/1938	85	Calle Al Cementerio
18	2429 79130 1014	Arnoldo Paz Alvarado	03/10/1954	68	Colonia San Antonio
19	1933 43894 1014	Idalia Camey de la Cruz	14/05/1954	69	Colonia la Esperanza I
20	1785 04572 1214	Susana Gregoria Rodríguez Aguilar	27/07/1952	70	Caserío San Pablo, en la tienda
21	2566 82097 1015	Cecilia Ajualip Ruíz de Chunux	24/12/1956	66	Colonia Las conchitas
22	2242 29192 1014	Francisca Hernández García de Tzoc	16/06/1953	70	Finca San Julián
23	2499 64244 0408	Daniel Velasco Caná	11/12/1946	76	Comunidad Las Marías, # 82
24	1929 06852 1014	Rosa Lopic González de Suar	29/08/1952	70	Luisiana
25	2765 07606 0412	Transito Ramírez Tanchez	15/04/1956	67	Colonia La Esperanza 2
26	2394 31057 0301	Irwin Alfredo Motta Moscoso	14/10/1960	62	Barrio El Triunfo
27	1893 37044 0709	José Pérez Calel	19/03/1941	82	Pueblo Nuevo II
28	1719 76150 1406	Sebastiana Tol Xon	21/06/1941	82	Barrio San Rufino, Cocales
29	1684 09828 0408	Gregoria Morales Jeatz de Ixen	16/09/1950	72	Pueblo Nuevo II
30	1918 58951 1014	Maria Bárbara Chiroy Umachi	4/12/1945	77	Colonia la Esperanza I, Torre