



Guatemala, septiembre 07 de 2023
DF-299-2023

2023-67369
DIRECCION TÉCNICA DEL PRESUPUESTO
RECIBIDO

06 SEP 2023

Firma:  Hora: 15:28
MINISTERIO DE FINANZAS PÚBLICAS

Licda. Marta Maria Ríos Gutiérrez
Directora de la Dirección Técnica del Presupuesto
Ministerio de Finanzas Públicas
Guatemala

Respetable Licda. Ríos:

Reciba un cordial saludo del Consejo Nacional para la Atención de las Personas con Discapacidad –CONADI–.

De la manera más atenta nos dirigimos a usted, para hacerle entrega de la información que contiene el informe de gestión del 01 de enero al 31 de agosto de 2023, del Consejo Nacional para la Atención de las Personas con Discapacidad –CONADI–, en cumplimiento a lo que establece el artículo 45 y artículo 20 del Reglamento de la Ley Orgánica del Presupuesto, para lo cual se anexan los reportes correspondientes.

Sin otro particular, nos despedimos respetuosamente.

Lic. Oscar Leonel Monzón Guzmán
Director Financiero
CONADI



Licda. Pai Ela Escobar Pérez de Palma,
Directora General
CONADI



c.c. Archivo



1a. avenida 4-18 zona 1, Ciudad Capital
PBX: 2501 6800

INFORME DE EJECUCIÓN PRESUPUESTARIA

2023

DEL 01 DE ENERO AL 31 DE AGOSTO

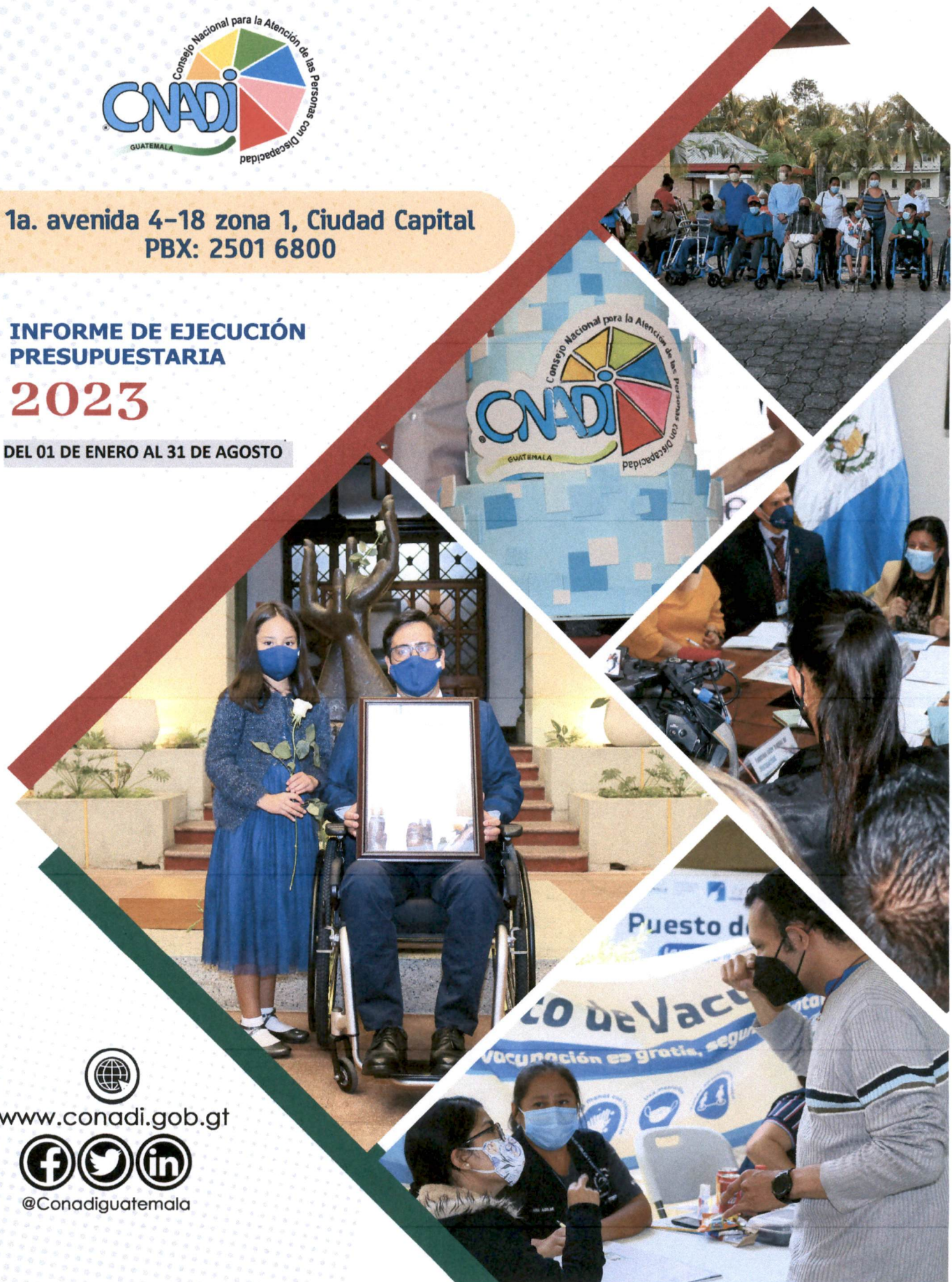

www.conadi.gob.gt



@Conadiguatemala

INFORME DE RENDICIÓN DE CUENTAS

**CONSEJO NACIONAL PARA LA ATENCIÓN DE LAS PERSONAS CON
DISCAPACIDAD**

-CONADI-

EJERCICIO FISCAL 2023

ENERO A AGOSTO



"Acción conjunta para una participación plena"

TABLA DE CONTENIDO

1. IGRC01 – EJECUCIÓN FINANCIERA
2. IGRC02 – EJECUCIÓN FÍSICA
3. IGRC03 – COMPARACIÓN DE EJECUCIÓN FINANCIERA Y FÍSICA
4. IGRC04 – EJECUCIÓN FINANCIERA DE LOS RECURSOS POR RUBRO DE INGRESOS
5. IGRC05 – RESULTADOS ECONÓMICOS Y FINANCIEROS
6. IGRC06 – ANÁLISIS Y JUSTIFICACIÓN DE LAS PRINCIPALES VARIACIONES
7. SEGUIMIENTO DE INDICADORES
8. INFORMACIÓN PRESUPUESTO TEMÁTICO – SEGUIMIENTO TEMÁTICO INSTITUCIONAL



Sistema de Contabilidad Integrada Gubernamental
 Informes de Gestion y Rendicion de Cuentas - IGRC01
 Ejecución Financiera
 Expresado en Quetzales
 DEL MES DE ENERO AL MES DE AGOSTO

PAGINA : 1 DE 10
 FECHA : 4/09/2023
 HORA : 11:08.13
 REPORTE: R00820850.rpt

EJERCICIO: 2023

CORTE: ENTIDAD

PG - SPG - PY - ACT- OB - REN	ASIGNADO	MODIFICADO	VIGENTE	DEVENGADO	% EJEC	
ENTIDAD:11200067-000-00 CONSEJO NACIONAL PARA LA ATENCIÓN DE LAS PERSONAS CON DISCAPACIDAD (CONADI)						
01 DIRECCION SUPERIOR Y ACTIVIDADES CENTRALES						
00 SIN SUBPROGRAMA						
000 SIN PROYECTO						
001 000 DIRECCIÓN Y COORDINACIÓN						
061	DIETAS	792,000.00	0.00	792,000.00	413,000.00	52.15
111	ENERGÍA ELÉCTRICA	80,000.00	0.00	80,000.00	57,222.24	71.53
112	AGUA	30,000.00	0.00	30,000.00	7,150.41	23.83
113	TELEFONÍA	300,300.00	171,000.00	471,300.00	250,946.42	53.25
114	CORREOS Y TELÉGRAFOS	40,000.00	-5,000.00	35,000.00	23,507.50	67.16
115	EXTRACCIÓN DE BASURA Y DESTRUCCIÓN DE DESECHOS SÓLIDOS	3,000.00	0.00	3,000.00	500.00	16.67
116	SERVICIOS DE LAVANDERÍA	500.00	500.00	1,000.00	0.00	0.00
121	DIVULGACIÓN E INFORMACIÓN	2,000.00	14,500.00	16,500.00	2,050.20	12.43
122	IMPRESIÓN, ENCUADERNACIÓN Y REPRODUCCIÓN	22,700.00	5,240.00	27,940.00	19,760.00	70.72
131	VIÁTICOS EN EL EXTERIOR	0.00	71,100.00	71,100.00	43,064.55	60.57
133	VIÁTICOS EN EL INTERIOR	144,900.00	8,900.00	153,800.00	66,509.45	43.24
135	OTROS VIÁTICOS Y GASTOS CONEXOS	0.00	50,000.00	50,000.00	3,401.00	6.80
136	RECONOCIMIENTO DE GASTOS	0.00	12,000.00	12,000.00	4,985.00	41.54
141	TRANSPORTE DE PERSONAS	40,000.00	120,000.00	160,000.00	28,518.20	17.82
142	FLETES	800.00	1,100.00	1,900.00	1,500.00	78.95
151	ARRENDAMIENTO DE EDIFICIOS Y LOCALES	65,000.00	25,000.00	90,000.00	45,000.00	50.00
158	DERECHOS DE BIENES INTANGIBLES	0.00	33,000.00	33,000.00	7,000.00	21.21
162	MANTENIMIENTO Y REPARACIÓN DE EQUIPO DE OFICINA	0.00	0.00	0.00	0.00	0.00
164	MANTENIMIENTO Y REPARACIÓN DE EQUIPOS EDUCACIONALES Y RECREATIVOS	0.00	0.00	0.00	0.00	0.00
165	MANTENIMIENTO Y REPARACIÓN DE MEDIOS DE TRANSPORTE	95,000.00	29,500.00	124,500.00	24,328.05	19.54
168	MANTENIMIENTO Y REPARACIÓN DE EQUIPO DE CÓMPUTO	0.00	15,000.00	15,000.00	5,580.00	37.20
169	MANTENIMIENTO Y REPARACIÓN DE OTRAS MAQUINARIAS Y EQUIPOS	5,000.00	-5,000.00	0.00	0.00	0.00

0024

Sistema de Contabilidad Integrada Gubernamental
 Informes de Gestion y Rendicion de Cuentas - IGRC01
 Ejecución Financiera
 Expresado en Quetzales
 DEL MES DE ENERO AL MES DE AGOSTO

PAGINA : 2 DE 10
 FECHA : 4/09/2023
 HORA : 11:08.13
 REPORTE: R00820850.rpt

EJERCICIO: 2023

CORTE: ENTIDAD

PG - SPG - PY - ACT- OB - REN		ASIGNADO	MODIFICADO	VIGENTE	DEVENGADO	% EJEC
174	MANTENIMIENTO Y REPARACIÓN DE INSTALACIONES	0.00	30,000.00	30,000.00	0.00	0.00
183	SERVICIOS JURÍDICOS	12,000.00	5,000.00	17,000.00	12,000.00	70.59
189	OTROS ESTUDIOS Y/O SERVICIOS	80,100.00	71,900.00	152,000.00	49,000.00	32.24
191	PRIMAS Y GASTOS DE SEGUROS Y FIANZAS	141,000.00	14,691.00	155,691.00	61,179.56	39.30
194	GASTOS BANCARIOS, COMISIONES Y OTROS GASTOS	3,000.00	0.00	3,000.00	816.60	27.22
195	IMPUESTOS, DERECHOS Y TASAS	5,000.00	5,000.00	10,000.00	3,366.60	33.67
196	SERVICIOS DE ATENCIÓN Y PROTOCOLO	155,000.00	-34,284.74	120,715.26	59,513.00	49.30
199	OTROS SERVICIOS	15,000.00	24,500.00	39,500.00	18,693.00	47.32
211	ALIMENTOS PARA PERSONAS	65,350.00	-350.00	65,000.00	28,323.95	43.58
214	PRODUCTOS AGROFORESTALES, MADERA, CORCHO Y SUS MANUFACTURAS	5,000.00	-5,000.00	0.00	0.00	0.00
232	ACABADOS TEXTILES	2,500.00	-1,000.00	1,500.00	0.00	0.00
241	PAPEL DE ESCRITORIO	40,000.00	-4,958.00	35,042.00	22,752.50	64.93
242	PAPELES COMERCIALES, CARTULINAS, CARTONES Y OTROS	2,000.00	0.00	2,000.00	1,200.00	60.00
243	PRODUCTOS DE PAPEL O CARTÓN	30,000.00	10,000.00	40,000.00	33,860.00	84.65
244	PRODUCTOS DE ARTES GRÁFICAS	35,000.00	-13,842.00	21,158.00	10,695.00	50.55
245	LIBROS, REVISTAS Y PERIÓDICOS	3,000.00	-2,500.00	500.00	0.00	0.00
247	ESPECIES TIMBRADAS Y VALORES	700.00	6,500.00	7,200.00	6,000.00	83.33
253	LLANTAS Y NEUMÁTICOS	15,000.00	-6,000.00	9,000.00	4,700.00	52.22
254	ARTÍCULOS DE CAUCHO	1,000.00	0.00	1,000.00	0.00	0.00
261	ELEMENTOS Y COMPUESTOS QUÍMICOS	10,000.00	-7,840.00	2,160.00	2,160.00	100.00
262	COMBUSTIBLES Y LUBRICANTES	50,000.00	9,600.00	59,600.00	55,542.00	93.19
264	INSECTICIDAS, FUMIGANTES Y SIMILARES	1,200.00	0.00	1,200.00	615.00	51.25
266	PRODUCTOS MEDICINALES Y FARMACÉUTICOS	5,000.00	-5,000.00	0.00	0.00	0.00
267	TINTES, PINTURAS Y COLORANTES	50,000.00	4,209.00	54,209.00	25,890.00	47.76
268	PRODUCTOS PLÁSTICOS, NYLON, VINIL Y P.V.C.	15,000.00	10,000.00	25,000.00	24,853.50	99.41
269	OTROS PRODUCTOS QUÍMICOS Y CONEXOS	3,000.00	-3,000.00	0.00	0.00	0.00

0023

Sistema de Contabilidad Integrada Gubernamental
Informes de Gestion y Rendicion de Cuentas - IGRC01
Ejecución Financiera
Expresado en Quetzales
DEL MES DE ENERO AL MES DE AGOSTO

PAGINA : 3 DE 10
 FECHA : 4/09/2023
 HORA : 11:08.13
 REPORTE: R00820850.rpt

EJERCICIO: 2023

CORTE: ENTIDAD

PG - SPG - PY - ACT - OB - REN	ASIGNADO	MODIFICADO	VIGENTE	DEVENGADO	% EJEC	
272	PRODUCTOS DE VIDRIO	0.00	2,500.00	2,500.00	2,499.00	99.96
273	PRODUCTOS DE LOZA Y PORCELANA	0.00	20,000.00	20,000.00	0.00	0.00
283	PRODUCTOS DE METAL Y SUS ALEACIONES	5,000.00	-3,000.00	2,000.00	0.00	0.00
289	OTROS PRODUCTOS METÁLICOS	10,000.00	-9,000.00	1,000.00	0.00	0.00
291	ÚTILES DE OFICINA	38,500.00	-13,500.00	25,000.00	19,910.65	79.64
292	PRODUCTOS SANITARIOS, DE LIMPIEZA Y DE USO PERSONAL	15,000.00	0.00	15,000.00	14,849.10	98.99
295	ÚTILES MENORES, SUMINISTROS E INSTRUMENTAL MÉDICO-QUIRÚRGICOS, DE LABORATORIO Y CUIDADO DE LA SALUD	20,000.00	-20,000.00	0.00	0.00	0.00
296	ÚTILES DE COCINA Y COMEDOR	5,000.00	-2,500.00	2,500.00	0.00	0.00
297	MATERIALES, PRODUCTOS Y ACCS. ELÉCTRICOS, CABLEADO ESTRUCTURADO DE REDES INFORMÁTICAS Y TELEFÓNICAS	12,000.00	3,000.00	15,000.00	1,125.00	7.50
298	ACCESORIOS Y REPUESTOS EN GENERAL	25,000.00	-10,550.00	14,450.00	5,685.59	39.35
299	OTROS MATERIALES Y SUMINISTROS	10,000.00	-8,700.00	1,300.00	1,247.70	95.98
322	MOBILIARIO Y EQUIPO DE OFICINA	0.00	30,000.00	30,000.00	0.00	0.00
328	EQUIPO DE CÓMPUTO	90,000.00	93,360.00	183,360.00	55,500.00	30.27
TOTAL 001 000 DIRECCIÓN Y COORDINACIÓN	2,596,550.00	736,075.26	3,332,625.26	1,526,000.77	45.79	
002 000 ADMINISTRACIÓN DE RECURSOS HUMANOS						
011	PERSONAL PERMANENTE	1,464,000.00	0.00	1,464,000.00	867,499.99	59.26
012	COMPLEMENTO PERSONAL AL SALARIO DEL PERSONAL PERMANENTE	28,200.00	0.00	28,200.00	18,000.00	63.83
013	COMPLEMENTO POR ANTIGÜEDAD AL PERSONAL PERMANENTE	3,660.00	0.00	3,660.00	2,877.47	78.62
014	COMPLEMENTO POR CALIDAD PROFESIONAL AL PERSONAL PERMANENTE	13,500.00	0.00	13,500.00	7,838.71	58.06
015	COMPLEMENTOS ESPECÍFICOS AL PERSONAL PERMANENTE	48,000.00	0.00	48,000.00	30,217.75	62.95
021	PERSONAL SUPERNUMERARIO	54,000.00	-23,500.00	30,500.00	0.00	0.00
022	PERSONAL POR CONTRATO	7,441,200.00	-391,100.00	7,050,100.00	4,187,943.47	59.40
024	COMPLEMENTO PERSONAL AL SALARIO DEL PERSONAL TEMPORAL	105,600.00	0.00	105,600.00	50,378.49	47.71
025	COMPLEMENTO POR ANTIGÜEDAD AL PERSONAL TEMPORAL	8,160.00	0.00	8,160.00	4,585.27	56.19

0022

Sistema de Contabilidad Integrada Gubernamental
Informes de Gestion y Rendicion de Cuentas - IGRC01
Ejecución Financiera
Expresado en Quetzales
DEL MES DE ENERO AL MES DE AGOSTO

PAGINA : 4 DE 10
 FECHA : 4/09/2023
 HORA : 11:08.13
 REPORTE: R00820850.rpt

EJERCICIO: 2023

CORTE: ENTIDAD

PG - SPG - PY - ACT- OB - REN		ASIGNADO	MODIFICADO	VIGENTE	DEVENGADO	% EJEC
026	COMPLEMENTO POR CALIDAD PROFESIONAL AL PERSONAL TEMPORAL	184,500.00	0.00	184,500.00	80,236.69	43.49
027	COMPLEMENTOS ESPECIFICOS AL PERSONAL TEMPORAL	261,000.00	0.00	261,000.00	151,863.24	58.19
029	OTRAS REMUNERACIONES DE PERSONAL TEMPORAL	1,116,000.00	320,000.00	1,436,000.00	582,864.53	40.59
041	SERVICIOS EXTRAORDINARIOS DE PERSONAL PERMANENTE	12,000.00	0.00	12,000.00	2,951.73	24.60
042	SERVICIOS EXTRAORDINARIOS DE PERSONAL TEMPORAL	48,000.00	0.00	48,000.00	13,736.66	28.62
051	APORTE PATRONAL AL IGSS	992,611.00	0.00	992,611.00	558,596.67	56.28
055	APORTE PARA CLASES PASIVAS	18,750.00	0.00	18,750.00	12,000.00	64.00
071	AGUINALDO	775,235.00	0.00	775,235.00	36,205.36	4.67
072	BONIFICACIÓN ANUAL (BONO 14)	775,235.00	0.00	775,235.00	632,168.26	81.55
073	BONO VACACIONAL	20,600.00	0.00	20,600.00	872.92	4.24
121	DIVULGACIÓN E INFORMACIÓN	7,100.00	0.00	7,100.00	6,142.56	86.51
185	SERVICIOS DE CAPACITACIÓN	29,980.00	57,200.00	87,180.00	24,881.00	28.54
189	OTROS ESTUDIOS Y/O SERVICIOS	4,050.00	0.00	4,050.00	0.00	0.00
196	SERVICIOS DE ATENCIÓN Y PROTOCOLO	65,200.00	-57,200.00	8,000.00	4,000.00	50.00
211	ALIMENTOS PARA PERSONAS	16,420.00	0.00	16,420.00	8,194.00	49.90
289	OTROS PRODUCTOS METÁLICOS	2,250.00	0.00	2,250.00	1,800.00	80.00
411	AYUDA PARA FUNERALES	0.00	4,500.00	4,500.00	4,500.00	100.00
412	PRESTACIONES PÓSTUMAS	0.00	19,000.00	19,000.00	16,989.04	89.42
413	INDEMNIZACIONES AL PERSONAL	300,000.00	316,100.00	616,100.00	486,421.20	78.95
415	VACACIONES PAGADAS POR RETIRO	74,199.00	75,000.00	149,199.00	77,386.85	51.87
TOTAL 002 000 ADMINISTRACIÓN DE RECURSOS HUMANOS		13,869,450.00	320,000.00	14,189,450.00	7,871,151.86	55.47
003 000 COMUNICACIÓN SOCIAL Y RELACIONES PÚBLICAS						
121	DIVULGACIÓN E INFORMACIÓN	252,130.00	18,995.00	271,125.00	128,590.00	47.43
122	IMPRESIÓN, ENCUADERNACIÓN Y REPRODUCCIÓN	115,500.00	-18,995.00	96,505.00	0.00	0.00
133	VIÁTICOS EN EL INTERIOR	20,160.00	15,120.00	35,280.00	16,500.15	46.77

0021

Sistema de Contabilidad Integrada Gubernamental
 Informes de Gestion y Rendicion de Cuentas - IGRC01
 Ejecución Financiera
 Expresado en Quetzales
 DEL MES DE ENERO AL MES DE AGOSTO

PAGINA : 5 DE 10
 FECHA : 4/09/2023
 HORA : 11:08.13
 REPORTE: R00820850.rpt

EJERCICIO: 2023

CORTE: ENTIDAD

PG - SPG - PY - ACT - OB - REN		ASIGNADO	MODIFICADO	VIGENTE	DEVENGADO	% EJEJ
136	RECONOCIMIENTO DE GASTOS	0.00	18,900.00	18,900.00	2,331.00	12.33
141	TRANSPORTE DE PERSONAS	0.00	3,720.00	3,720.00	0.00	0.00
158	DERECHOS DE BIENES INTANGIBLES	0.00	15,000.00	15,000.00	13,200.00	88.00
185	SERVICIOS DE CAPACITACIÓN	0.00	4,800.00	4,800.00	1,200.00	25.00
189	OTROS ESTUDIOS Y/O SERVICIOS	29,910.00	0.00	29,910.00	9,134.60	30.54
196	SERVICIOS DE ATENCIÓN Y PROTOCOLO	51,300.00	-26,300.00	25,000.00	13,750.00	55.00
211	ALIMENTOS PARA PERSONAS	0.00	3,360.00	3,360.00	0.00	0.00
284	ESTRUCTURAS METÁLICAS ACABADAS	6,000.00	-6,000.00	0.00	0.00	0.00
297	MATERIALES, PRODUCTOS Y ACCS. ELÉCTRICOS, CABLEADO ESTRUCTURADO DE REDES INFORMÁTICAS Y TELEFÓNICAS	0.00	1,500.00	1,500.00	0.00	0.00
298	ACCESORIOS Y REPUESTOS EN GENERAL	0.00	2,140.00	2,140.00	1,500.00	70.09
324	EQUIPO EDUCACIONAL, CULTURAL Y RECREATIVO	0.00	7,300.00	7,300.00	7,270.00	99.59
329	OTRAS MAQUINARIAS Y EQUIPOS	0.00	7,100.00	7,100.00	4,950.00	69.72
TOTAL 003 000 COMUNICACIÓN SOCIAL Y RELACIONES PÚBLICAS		475,000.00	46,640.00	521,640.00	198,425.75	38.04
004 000 GESTIÓN Y COOPERACIÓN INTERNACIONAL						
121	DIVULGACIÓN E INFORMACIÓN	7,650.00	0.00	7,650.00	7,000.00	91.50
133	VIÁTICOS EN EL INTERIOR	6,720.00	-5,040.00	1,680.00	0.00	0.00
135	OTROS VIÁTICOS Y GASTOS CONEXOS	21,900.00	-15,000.00	6,900.00	426.00	6.17
185	SERVICIOS DE CAPACITACIÓN	0.00	6,000.00	6,000.00	0.00	0.00
189	OTROS ESTUDIOS Y/O SERVICIOS	5,700.00	-4,500.00	1,200.00	300.00	25.00
196	SERVICIOS DE ATENCIÓN Y PROTOCOLO	18,030.00	-10,680.00	7,350.00	4,521.00	61.51
211	ALIMENTOS PARA PERSONAS	0.00	0.00	0.00	0.00	0.00
472	TRANSFERENCIAS A ORGANISMOS E INSTITUCIONES INTERNACIONALES	231,000.00	29,220.00	260,220.00	0.00	0.00
TOTAL 004 000 GESTIÓN Y COOPERACIÓN INTERNACIONAL		291,000.00	0.00	291,000.00	12,247.00	4.21
TOTAL 000 SIN PROYECTO		17,232,000.00	1,102,715.26	18,334,715.26	9,607,825.38	52.40
TOTAL 00 SIN SUBPROGRAMA		17,232,000.00	1,102,715.26	18,334,715.26	9,607,825.38	52.40

0020

Sistema de Contabilidad Integrada Gubernamental
 Informes de Gestion y Rendicion de Cuentas - IGRC01
 Ejecución Financiera
 Expresado en Quetzales
 DEL MES DE ENERO AL MES DE AGOSTO

PAGINA : 6 DE 10
 FECHA : 4/09/2023
 HORA : 11:08.13
 REPORTE: R00820850.rpt

EJERCICIO: 2023

CORTE: ENTIDAD

PG - SPG - PY - ACT- OB - REN	ASIGNADO	MODIFICADO	VIGENTE	DEVENGADO	% EJEC
TOTAL 01 DIRECCION SUPERIOR Y ACTIVIDADES CENTRALES	17,232,000.00	1,102,715.26	18,334,715.26	9,607,825.38	52.40
11 ASESORAR, COORDINAR E IMPULSAR POLÍTICAS GENERALES EN MATERIA DE DISCAPACIDAD.					
00 SIN SUBPROGRAMA					
000 SIN PROYECTO					
001 000 INCIDENCIA POLÍTICA EN MATERIA DE DISCAPACIDAD					
121 DIVULGACIÓN E INFORMACIÓN	6,660.00	8,800.00	15,460.00	0.00	0.00
133 VIÁTICOS EN EL INTERIOR	22,680.00	-7,560.00	15,120.00	58.00	0.38
135 OTROS VIÁTICOS Y GASTOS CONEXOS	36,000.00	4,700.00	40,700.00	13,043.50	32.05
136 RECONOCIMIENTO DE GASTOS	0.00	19,560.00	19,560.00	6,298.02	32.20
185 SERVICIOS DE CAPACITACIÓN	0.00	119,650.00	119,650.00	38,590.00	32.25
189 OTROS ESTUDIOS Y/O SERVICIOS	17,100.00	1,500.00	18,600.00	3,375.00	18.15
196 SERVICIOS DE ATENCIÓN Y PROTOCOLO	147,560.00	-128,680.00	18,880.00	17,891.00	94.76
199 OTROS SERVICIOS	0.00	5,750.00	5,750.00	0.00	0.00
211 ALIMENTOS PARA PERSONAS	0.00	8,550.00	8,550.00	1,551.84	18.15
TOTAL 001 000 INCIDENCIA POLÍTICA EN MATERIA DE DISCAPACIDAD	230,000.00	32,270.00	262,270.00	80,807.36	30.81
002 000 PARTICIPACIÓN CIUDADANA DE LAS PERSONAS CON DISCAPACIDAD					
133 VIÁTICOS EN EL INTERIOR	44,520.00	-18,060.00	26,460.00	4,133.00	15.62
135 OTROS VIÁTICOS Y GASTOS CONEXOS	206,500.00	212,550.00	419,050.00	202,010.00	48.21
136 RECONOCIMIENTO DE GASTOS	0.00	18,060.00	18,060.00	285.00	1.58
141 TRANSPORTE DE PERSONAS	24,000.00	0.00	24,000.00	0.00	0.00
185 SERVICIOS DE CAPACITACIÓN	0.00	106,250.00	106,250.00	30,500.00	28.71
189 OTROS ESTUDIOS Y/O SERVICIOS	26,400.00	0.00	26,400.00	4,950.00	18.75
196 SERVICIOS DE ATENCIÓN Y PROTOCOLO	167,580.00	-132,200.00	35,380.00	28,758.00	81.28
199 OTROS SERVICIOS	292,050.00	-179,050.00	113,000.00	0.00	0.00
211 ALIMENTOS PARA PERSONAS	1,200.00	18,950.00	20,150.00	7,412.36	36.79
233 PRENDAS DE VESTIR	20,250.00	7,000.00	27,250.00	4,810.00	17.65
294 ÚTILES DEPORTIVOS Y RECREATIVOS	25,500.00	0.00	25,500.00	0.00	0.00

0019

Sistema de Contabilidad Integrada Gubernamental
 Informes de Gestion y Rendicion de Cuentas - IGRC01
 Ejecución Financiera
 Expresado en Quetzales
 DEL MES DE ENERO AL MES DE AGOSTO

PAGINA : 7 DE 10
 FECHA : 4/09/2023
 HORA : 11:08.13
 REPORTE: R00820850.rpt

EJERCICIO: 2023

CORTE: ENTIDAD

PG - SPG - PY - ACT - OB - REN	ASIGNADO	MODIFICADO	VIGENTE	DEVENGADO	% EJEC
416 BECAS DE ESTUDIO EN EL INTERIOR	272,000.00	245,000.00	517,000.00	136,000.00	26.31
435 TRANSFERENCIAS A OTRAS INSTITUCIONES SIN FINES DE LUCRO	0.00	60,000.00	60,000.00	60,000.00	100.00
TOTAL 002 000 PARTICIPACIÓN CIUDADANA DE LAS PERSONAS CON DISCAPACIDAD	1,080,000.00	338,500.00	1,418,500.00	478,858.36	33.76
003 000 JUSTICIA Y SEGURIDAD CIUDADANA PARA LAS PERSONAS CON DISCAPACIDAD					
121 DIVULGACIÓN E INFORMACIÓN	70,230.00	4,400.00	74,630.00	25,500.00	34.17
122 IMPRESIÓN, ENCUADERNACIÓN Y REPRODUCCIÓN	63,860.00	4,820.00	68,680.00	0.00	0.00
133 VIÁTICOS EN EL INTERIOR	12,600.00	5,040.00	17,640.00	1,281.80	7.27
135 OTROS VIÁTICOS Y GASTOS CONEXOS	42,900.00	-17,000.00	25,900.00	6,254.00	24.15
136 RECONOCIMIENTO DE GASTOS	0.00	9,240.00	9,240.00	859.00	9.30
185 SERVICIOS DE CAPACITACIÓN	64,000.00	-9,500.00	54,500.00	25,465.00	46.72
189 OTROS ESTUDIOS Y/O SERVICIOS	13,950.00	73,000.00	86,950.00	2,975.00	3.42
196 SERVICIOS DE ATENCIÓN Y PROTOCOLO	107,460.00	-70,000.00	37,460.00	13,550.00	36.17
TOTAL 003 000 JUSTICIA Y SEGURIDAD CIUDADANA PARA LAS PERSONAS CON DISCAPACIDAD	375,000.00	0.00	375,000.00	75,884.80	20.24
004 000 DESARROLLO, INVESTIGACIÓN Y ANALISIS DE LA INFORMACIÓN					
121 DIVULGACIÓN E INFORMACIÓN	34,900.00	-14,900.00	20,000.00	0.00	0.00
122 IMPRESIÓN, ENCUADERNACIÓN Y REPRODUCCIÓN	23,880.00	23,120.00	47,000.00	0.00	0.00
133 VIÁTICOS EN EL INTERIOR	153,720.00	-128,100.00	25,620.00	525.00	2.05
135 OTROS VIÁTICOS Y GASTOS CONEXOS	0.00	1,500.00	1,500.00	0.00	0.00
141 TRANSPORTE DE PERSONAS	18,000.00	-18,000.00	0.00	0.00	0.00
158 DERECHOS DE BIENES INTANGIBLES	0.00	3,000.00	3,000.00	0.00	0.00
181 ESTUDIOS, INVESTIGACIONES Y PROYECTOS DE PRE-FACTIBILIDAD Y FACTIBILIDAD	0.00	108,020.00	108,020.00	18,000.00	16.66
185 SERVICIOS DE CAPACITACIÓN	0.00	35,610.00	35,610.00	1,160.00	3.26
189 OTROS ESTUDIOS Y/O SERVICIOS	6,300.00	-3,000.00	3,300.00	0.00	0.00
196 SERVICIOS DE ATENCIÓN Y PROTOCOLO	46,200.00	-10,250.00	35,950.00	15,240.00	42.39
233 PRENDAS DE VESTIR	0.00	3,000.00	3,000.00	0.00	0.00

0018

Sistema de Contabilidad Integrada Gubernamental
 Informes de Gestion y Rendicion de Cuentas - IGRC01
 Ejecución Financiera
 Expresado en Quetzales
 DEL MES DE ENERO AL MES DE AGOSTO

PAGINA : 8 DE 10
 FECHA : 4/09/2023
 HORA : 11:08.13
 REPORTE: R00820850.rpt

EJERCICIO: 2023

CORTE: ENTIDAD

PG - SPG - PY - ACT - OB - REN	ASIGNADO	MODIFICADO	VIGENTE	DEVENGADO	% EJEC
TOTAL 004 000 DESARROLLO, INVESTIGACIÓN Y ANALISIS DE LA INFORMACIÓN	283,000.00	0.00	283,000.00	34,925.00	12.34
005 000 PROMOCIÓN TERRITORIAL DE LAS POLÍTICAS EN DISCAPACIDAD					
121 DIVULGACIÓN E INFORMACIÓN	9,880.00	0.00	9,880.00	9,880.00	100.00
122 IMPRESIÓN, ENCUADERNACIÓN Y REPRODUCCIÓN	44,540.00	0.00	44,540.00	0.00	0.00
133 VIÁTICOS EN EL INTERIOR	303,480.00	84,000.00	387,480.00	130,895.69	33.78
135 OTROS VIÁTICOS Y GASTOS CONEXOS	96,600.00	38,250.00	134,850.00	2,161.00	1.60
136 RECONOCIMIENTO DE GASTOS	0.00	30,000.00	30,000.00	15,410.40	51.37
185 SERVICIOS DE CAPACITACIÓN	0.00	83,250.00	83,250.00	35,900.00	43.12
189 OTROS ESTUDIOS Y/O SERVICIOS	22,500.00	0.00	22,500.00	12,975.00	57.67
196 SERVICIOS DE ATENCIÓN Y PROTOCOLO	198,000.00	-96,750.00	101,250.00	53,955.00	53.29
211 ALIMENTOS PARA PERSONAS	0.00	112,500.00	112,500.00	7,526.40	6.69
233 PRENDAS DE VESTIR	0.00	37,500.00	37,500.00	0.00	0.00
284 ESTRUCTURAS METÁLICAS ACABADAS	0.00	5,500.00	5,500.00	5,500.00	100.00
TOTAL 005 000 PROMOCIÓN TERRITORIAL DE LAS POLÍTICAS EN DISCAPACIDAD	675,000.00	294,250.00	969,250.00	274,203.49	28.29
006 000 PROMOCIÓN E IMPLEMENTACIÓN DE LA LENGUA DE SEÑAS					
121 DIVULGACIÓN E INFORMACIÓN	19,150.00	0.00	19,150.00	0.00	0.00
122 IMPRESIÓN, ENCUADERNACIÓN Y REPRODUCCIÓN	8,445.00	5,850.00	14,295.00	0.00	0.00
135 OTROS VIÁTICOS Y GASTOS CONEXOS	10,800.00	0.00	10,800.00	1,805.50	16.72
185 SERVICIOS DE CAPACITACIÓN	0.00	55,882.00	55,882.00	29,924.40	53.55
189 OTROS ESTUDIOS Y/O SERVICIOS	19,800.00	-12,150.00	7,650.00	1,650.00	21.57
196 SERVICIOS DE ATENCIÓN Y PROTOCOLO	66,805.00	-55,882.00	10,923.00	10,923.00	100.00
233 PRENDAS DE VESTIR	0.00	6,300.00	6,300.00	0.00	0.00
TOTAL 006 000 PROMOCIÓN E IMPLEMENTACIÓN DE LA LENGUA DE SEÑAS	125,000.00	0.00	125,000.00	44,302.90	35.44
007 000 ESTRATEGIA DE MEJORA DE LA ACCESIBILIDAD UNIVERSAL AL PATRIMONIO CULTURAL DE GUATEMALA					
081 PERSONAL ADMINISTRATIVO, TÉCNICO, PROFESIONAL Y OPERATIVO	0.00	275,000.00	275,000.00	176,672.80	64.24

0017

Sistema de Contabilidad Integrada Gubernamental
 Informes de Gestion y Rendicion de Cuentas - IGRC01
 Ejecución Financiera
 Expresado en Quetzales
 DEL MES DE ENERO AL MES DE AGOSTO

PAGINA : 9 DE 10
 FECHA : 4/09/2023
 HORA : 11:08.13
 REPORTE: R00820850.rpt

EJERCICIO: 2023

CORTE: ENTIDAD

PG - SPG - PY - ACT - OB - REN	ASIGNADO	MODIFICADO	VIGENTE	DEVENGADO	% EJE
122 IMPRESIÓN, ENCUADERNACIÓN Y REPRODUCCIÓN	0.00	10,000.00	10,000.00	0.00	0.00
136 RECONOCIMIENTO DE GASTOS	0.00	28,460.00	28,460.00	15,551.40	54.64
173 MANTENIMIENTO Y REPARACIÓN DE BIENES NACIONALES DE USO COMÚN	0.00	516,417.84	516,417.84	0.00	0.00
184 SERVICIOS ECONÓMICOS, FINANCIEROS, CONTABLES Y DE AUDITORÍA	0.00	40,000.00	40,000.00	0.00	0.00
185 SERVICIOS DE CAPACITACIÓN	0.00	5,000.00	5,000.00	2,375.00	47.50
188 SERVICIOS DE INGENIERÍA, ARQUITECTURA Y SUPERVISIÓN DE OBRAS	0.00	95,000.00	95,000.00	95,000.00	100.00
196 SERVICIOS DE ATENCIÓN Y PROTOCOLO	0.00	43,796.08	43,796.08	17,002.50	38.82
233 PRENDAS DE VESTIR	0.00	2,998.96	2,998.96	2,760.00	92.03
TOTAL 007 000 ESTRATEGIA DE MEJORA DE LA ACCESIBILIDAD UNIVERSAL AL PATRIMONIO CULTURAL DE GUATEMALA	0.00	1,016,672.88	1,016,672.88	309,361.70	30.43
008 000 ACCESIBILIDAD UNIVERSAL DEL PARQUE NACIONAL TIKAL. FASE II					
081 PERSONAL ADMINISTRATIVO, TÉCNICO, PROFESIONAL Y OPERATIVO	0.00	161,000.00	161,000.00	0.00	0.00
136 RECONOCIMIENTO DE GASTOS	0.00	15,000.00	15,000.00	0.00	0.00
173 MANTENIMIENTO Y REPARACIÓN DE BIENES NACIONALES DE USO COMÚN	0.00	780,620.32	780,620.32	0.00	0.00
196 SERVICIOS DE ATENCIÓN Y PROTOCOLO	0.00	19,026.55	19,026.55	0.00	0.00
TOTAL 008 000 ACCESIBILIDAD UNIVERSAL DEL PARQUE NACIONAL TIKAL. FASE II	0.00	975,646.87	975,646.87	0.00	0.00
TOTAL 000 SIN PROYECTO	2,768,000.00	2,657,339.75	5,425,339.75	1,298,343.61	23.93
TOTAL 00 SIN SUBPROGRAMA	2,768,000.00	2,657,339.75	5,425,339.75	1,298,343.61	23.93
TOTAL 11 ASESORAR, COORDINAR E IMPULSAR POLÍTICAS GENERALES EN MATERIA DE DISCAPACIDAD.	2,768,000.00	2,657,339.75	5,425,339.75	1,298,343.61	23.93
ENTIDAD: 11200067-000-00 CONSEJO NACIONAL PARA LA ATENCIÓN DE LAS PERSONAS CON DISCAPACIDAD (CONADI)	20,000,000.00	3,760,055.01	23,760,055.01	10,906,168.99	45.90

Sistema de Contabilidad Integrada Gubernamental
Informes de Gestion y Rendicion de Cuentas - IGRC01
Ejecución Financiera
Expresado en Quetzales
DEL MES DE ENERO AL MES DE AGOSTO

PAGINA : 10 DE 10
FECHA : 4/09/2023
HORA : 11:08.13
REPORTE: R00820850.rpt

EJERCICIO: 2023

CORTE: ENTIDAD

PG - SPG - PY - ACT - OB - REN

ASIGNADO

MODIFICADO

VIGENTE

DEVENGADO

% EJEC



A handwritten signature in blue ink, appearing to be "J. J. J.", written over a rectangular box.

Firma y Sello
Funcionario Responsable de la
Unidad de Administración Financiera

Sistema de Contabilidad Integrada Gubernamental
Informes de Gestion y Rendicion de Cuentas - IGRC02 - Ejecucion Fisica - IGRC02
Ejecucion Fisica

PAGINA 1 DE 4
 FECHA 4/09/2023
 HORA 11:21.48
 REPORTE: R00822834.rpt

Expresado en Quetzales

EJERCICIO: 2023

DEL MES ENERO AL MES DE AGOSTO

CORTE: ENTIDAD

PG	SP	PY	AC	OB	UBG	DESCRIPCION	UNIDAD DE MEDIDA	METAS FÍSICAS				No. beneficiados	Unidad de Medida
								INICIAL	VIGENTE	EJEC	% EJEC		
Entidad : 11200067-000-000 CONSEJO NACIONAL PARA LA ATENCIÓN DE LAS PERSONAS CON DISCAPACIDAD (CONADI)													
11						ASESORAR, COORDINAR E IMPULSAR POLÍTICAS GENERALES EN MATERIA DE DISCAPACIDAD.							
00						SIN SUBPROGRAMA							
000						SIN PROYECTO							
001-000						INCIDENCIA POLÍTICA EN MATERIA DE DISCAPACIDAD							
						1 Entidades públicas y privadas, informadas y actualizadas en la temática de inclusión integral de los derechos de las personas con discapacidad.	Entidad	28	28	13	46.43	342	Persona
						0101 GUATEMALA, GUATEMALA				13			
						2 Entidades públicas y privadas, informadas y actualizadas en la temática de inclusión integral de los derechos de las personas con discapacidad.	Entidad	28	28	13	46.43	0	
						0101 GUATEMALA, GUATEMALA				13			
002-000						PARTICIPACIÓN CIUDADANA DE LAS PERSONAS CON DISCAPACIDAD							
						1 Organizaciones de y para personas con discapacidad con acompañamiento técnico y financiero permanente para garantizar su participación ciudadana y desarrollo integral.	Entidad	35	35	0	0.00	0	
						2 Organizaciones de y para personas con discapacidad con acompañamiento técnico y financiero permanente para garantizar su participación ciudadana y desarrollo integral.	Entidad	35	35	0	0.00	0	
003-000						JUSTICIA Y SEGURIDAD CIUDADANA PARA LAS PERSONAS CON DISCAPACIDAD							
						1 Propuesta de iniciativas de ley, reformas de ley y política pública que garanticen los derechos y el acceso a la justicia de las personas con discapacidad.	Documento	2	2	0	0.00	0	
						2 Propuesta de iniciativas de ley, reformas de ley y política pública que garanticen los derechos y el acceso a la justicia de las personas con discapacidad.	Documento	2	2	0	0.00	0	

Sistema de Contabilidad Integrada Gubernamental
Informes de Gestion y Rendicion de Cuentas - IGRC02 - Ejecucion Fisica - IGRC02
Ejecucion Fisica

PAGINA 2 DE 4
 FECHA 4/09/2023
 HORA 11:21.48
 REPORTE: R00822834.rpt

Expresado en Quetzales

EJERCICIO: 2023

DEL MES ENERO AL MES DE AGOSTO

CORTE: ENTIDAD

PG	SP	PY	AC	OB	UBG	DESCRIPCION	UNIDAD DE MEDIDA	METAS FÍSICAS				No. beneficiados	Unidad de Medida
								INICIAL	VIGENTE	EJEC	% EJEC		
004-000						DESARROLLO, INVESTIGACIÓN Y ANALISIS DE LA INFORMACIÓN							
						1 Instituciones asesoradas para la implementación y generación de estadística y estudios en discapacidad	Entidad	2	20	0	0.00	0	
						2 Instituciones asesoradas para la implementación y generación de estadística y estudios en discapacidad	Entidad	2	20	0	0.00	0	
005-000						PROMOCIÓN TERRITORIAL DE LAS POLÍTICAS EN DISCAPACIDAD							
						1 Instituciones públicas, privadas y sociedad civil asesoradas y acompañadas en procesos de inclusión a nivel territorial.	Entidad	144	144	5	3.47	0	
						0101 GUATEMALA, GUATEMALA				5			
						2 CODEDIS, COMUDIS y OMD's asesoradas para el desarrollo de acciones políticas, sociales y culturales a nivel territorial, para la inclusión de personas con discapacidad.	Entidad	135	135	0	0.00	0	
						3 Instituciones del sector público, privado y de sociedad civil asesorados para la inclusión de personas con discapacidad en el quehacer institucional, a nivel departamental.	Entidad	9	9	5	55.56	0	
						0101 GUATEMALA, GUATEMALA				5			
006-000						PROMOCIÓN E IMPLEMENTACIÓN DE LA LENGUA DE SEÑAS							
						1 Instituciones públicas y privadas son asesoradas para promover los derechos de comunicación e información de las Personas Sordas desde un enfoque de Derechos Humanos.	Entidad	8	8	0	0.00	0	
						2 Instituciones públicas y privadas son asesoradas para promover los derechos de comunicación e información de las Personas Sordas desde un enfoque de Derechos Humanos.	Entidad	8	8	0	0.00	0	

Sistema de Contabilidad Integrada Gubernamental
Informes de Gestion y Rendicion de Cuentas - IGRC02 - Ejecucion Fisica - IGRC02
Ejecucion Fisica

PAGINA 3 DE 4
 FECHA 4/09/2023
 HORA 11:21.48
 REPORTE: R00822834.rpt

Expresado en Quetzales

EJERCICIO: 2023

DEL MES ENERO AL MES DE AGOSTO

CORTE: ENTIDAD

PG	SP	PY	AC	OB	UBG	DESCRIPCION	UNIDAD DE MEDIDA	METAS FÍSICAS				No. beneficiados	Unidad de Medida
								INICIAL	VIGENTE	EJEC	% EJEC		
007-000						ESTRATEGIA DE MEJORA DE LA ACCESIBILIDAD UNIVERSAL AL PATRIMONIO CULTURAL DE GUATEMALA							
						1 Parque Nacional Tikal con parqueos accesibles.	Entidad	0	1	0	0.00	0	
						2 Estrategia de accesibilidad universal para centros patrimoniales.	Documento	0	1	0	0.00	0	
						3 Parque Nacional Tikal con parqueos accesibles.	Entidad	0	0	0	0.00	0	
						4 Parque Nacional Tikal con Mejoras de Accesibilidad Universal	Entidad	0	1	0	0.00	0	
008-000						ACCESIBILIDAD UNIVERSAL DEL PARQUE NACIONAL TIKAL. FASE II							
						1 Parque Nacional Tikal con cinco mejoras para la Accesibilidad Universal.	Entidad	0	1	0	0.00	0	
						2 Parque Nacional Tikal con cinco mejoras para la Accesibilidad Universal.	Entidad	0	1	0	0.00	0	

Indicadores de Gestión

Nombre del Indicador	Linea Base		Porcentaje de Avance Acumulado (A 30 de Agosto)
	Año	Porcentaje del Indicador	

Política Vinculada al Indicador: DESARROLLO SOCIAL

Porcentaje de instituciones del Sector público, municipal y sociedad civil, asesoradas en política de Discapacidad

2022

24.51

0.00

Sistema de Contabilidad Integrada Gubernamental
Informes de Gestion y Rendicion de Cuentas - IGRC02 - Ejecucion Fisica - IGRC02
Ejecucion Fisica

PAGINA 4 DE 4
 FECHA 4/09/2023
 HORA 11:21.48
 REPORTE: R00822834.rpt

Expresado en Quetzales

EJERCICIO: 2023

DEL MES ENERO AL MES DE AGOSTO

CORTE: ENTIDAD

PG	SP	PY	AC	OB	UBG	DESCRIPCION	UNIDAD DE MEDIDA	METAS FÍSICAS				No. beneficiados	Unidad de Medida
								INICIAL	VIGENTE	EJEC	% EJEC		



Firma y Sello

Funcionario Responsable de la
Unidad de Administración Financiera

Sistema de Contabilidad Integrada Gubernamental
Informes de Gestion v Rendicion de Cuentas - IGRC03
Comparacion de Ejecucion Financiera y Fisica

PAGINA 1 DE 2
 FECHA 4/09/2023
 HORA 11:25.49
 REPORTE: R00820869.rpt

Expresado en Quetzales

EJERCICIO: 2023

DEL MES ENERO AL MES DE AGOSTO

CORTE: ENTIDAD

PG	SP	PY	AC	OB	DESCRIPCION	SNIP	UNIDAD DE MEDIDA	METAS FÍSICAS				PRESUPUESTO FINANCIERO								
								INICIAL	VIGENTE	EJEC	% EJEC	INICIAL	VIGENTE	EJEC	% EJEC					
Entidad : 11200067-000-00 CONSEJO NACIONAL PARA LA ATENCIÓN DE LAS PERSONAS CON DISCAPACIDAD (CONADI)																				
01					DIRECCION SUPERIOR Y ACTIVIDADES CENTRALES															
	001				000 DIRECCIÓN Y COORDINACIÓN								2,596,550.00	3,332,625.26	1,526,000.77	45.79				
	002				000 ADMINISTRACIÓN DE RECURSOS HUMANOS								13,869,450.00	14,189,450.00	7,871,151.86	55.47				
	003				000 COMUNICACIÓN SOCIAL Y RELACIONES PÚBLICAS								475,000.00	521,640.00	198,425.75	38.04				
	004				000 GESTIÓN Y COOPERACIÓN INTERNACIONAL								291,000.00	291,000.00	12,247.00	4.21				
	Total 01				DIRECCION SUPERIOR Y ACTIVIDADES CENTRALES								17,232,000.00	18,334,715.26	9,607,825.38	52.40				
11					ASESORAR, COORDINAR E IMPULSAR POLÍTICAS GENERALES EN MATERIA DE DISCAPACIDAD.															
	001				000 INCIDENCIA POLÍTICA EN MATERIA DE DISCAPACIDAD								230,000.00	262,270.00	80,807.36	30.81				
	1				Entidades públicas y privadas, informadas y actualizadas en la temática de inclusión integral de los derechos de las personas con discapacidad.	0	ENTIDAD	28	28	13	46.43									
	2				Entidades públicas y privadas, informadas y actualizadas en la temática de inclusión integral de los derechos de las personas con discapacidad.	0	ENTIDAD	28	28	13	46.43									
	002				000 PARTICIPACIÓN CIUDADANA DE LAS PERSONAS CON DISCAPACIDAD								1,080,000.00	1,418,500.00	478,858.36	33.76				
	1				Organizaciones de y para personas con discapacidad con acompañamiento técnico y financiero permanente para garantizar su participación ciudadana y desarrollo integral.	0	ENTIDAD	35	35	0	0.00									
	2				Organizaciones de y para personas con discapacidad con acompañamiento técnico y financiero permanente para garantizar su participación ciudadana y desarrollo integral.	0	ENTIDAD	35	35	0	0.00									
	003				000 JUSTICIA Y SEGURIDAD CIUDADANA PARA LAS PERSONAS CON DISCAPACIDAD								375,000.00	375,000.00	75,884.80	20.24				
	1				Propuesta de iniciativas de ley, reformas de ley y política pública que garanticen los derechos y el acceso a la justicia de las personas con discapacidad.	0	DOCUMENTO	2	2	0	0.00									
	2				Propuesta de iniciativas de ley, reformas de ley y política pública que garanticen los derechos y el acceso a la justicia de las personas con discapacidad.	0	DOCUMENTO	2	2	0	0.00									
	004				000 DESARROLLO, INVESTIGACIÓN Y ANALISIS DE LA INFORMACIÓN								283,000.00	283,000.00	34,925.00	12.34				
	1				Instituciones asesoradas para la implementación y generación de estadística y estudios en discapacidad	0	ENTIDAD	2	20	0	0.00									
	2				Instituciones asesoradas para la implementación y generación de estadística y estudios en discapacidad	0	ENTIDAD	2	20	0	0.00									
	005				000 PROMOCIÓN TERRITORIAL DE LAS POLÍTICAS EN DISCAPACIDAD								675,000.00	969,250.00	274,203.49	28.29				
	1				Instituciones públicas, privadas y sociedad civil asesoradas y acompañadas en procesos de inclusión a nivel territorial.	0	ENTIDAD	144	144	5	3.47									
	2				CODEDIS, COMUDIS y OMD's asesoradas para el desarrollo de acciones políticas, sociales y culturales a nivel territorial, para la inclusión de personas con discapacidad.	0	ENTIDAD	135	135	0	0.00									

Sistema de Contabilidad Integrada Gubernamental
Informes de Gestion y Rendicion de Cuentas - IGRC03
Comparacion de Ejecucion Financiera y Fisica

PAGINA 2 DE 2
 FECHA 4/09/2023
 HORA 11:25.49
 REPORTE: R00820869.rpt

Expresado en Quetzales

EJERCICIO: 2023

DEL MES ENERO AL MES DE AGOSTO

CORTE: ENTIDAD

PG	SP	PY	AC	OB	DESCRIPCION	SNIP	UNIDAD DE MEDIDA	METAS FÍSICAS				PRESUPUESTO FINANCIERO						
								INICIAL	VIGENTE	EJEC	% EJEC	INICIAL	VIGENTE	EJEC	% EJEC			
					3		ENTIDAD	9	9	5	55.56							
					Instituciones del sector público, privado y de sociedad civil asesoradas para la inclusión de personas con discapacidad en el quehacer institucional, a nivel departamental.													
006	000				PROMOCIÓN E IMPLEMENTACIÓN DE LA LENGUA DE SEÑAS									125,000.00	125,000.00	44,302.90	35.44	
					1		ENTIDAD	8	8	0	0.00							
					Instituciones públicas y privadas son asesoradas para promover los derechos de comunicación e información de las Personas Sordas desde un enfoque de Derechos Humanos.													
					2		ENTIDAD	8	8	0	0.00							
					Instituciones públicas y privadas son asesoradas para promover los derechos de comunicación e información de las Personas Sordas desde un enfoque de Derechos Humanos.													
007	000				ESTRATEGIA DE MEJORA DE LA ACCESIBILIDAD UNIVERSAL AL PATRIMONIO CULTURAL DE GUATEMALA									0.00	1,016,672.88	309,361.70	30.43	
					1		ENTIDAD	0	1	0	0.00							
					Parque Nacional Tikal con parqueos accesibles.													
					2		DOCUMENTO	0	1	0	0.00							
					Estrategia de accesibilidad universal para centros patrimoniales.													
					3		ENTIDAD	0	0	0	0.00							
					Parque Nacional Tikal con parqueos accesibles.													
					4		ENTIDAD	0	1	0	0.00							
					Parque Nacional Tikal con Mejoras de Accesibilidad Universal													
008	000				ACCESIBILIDAD UNIVERSAL DEL PARQUE NACIONAL TIKAL. FASE II									0.00	975,646.87	0.00	0.00	
					1		ENTIDAD	0	1	0	0.00							
					Parque Nacional Tikal con cinco mejoras para la Accesibilidad Universal.													
					2		ENTIDAD	0	1	0	0.00							
					Parque Nacional Tikal con cinco mejoras para la Accesibilidad Universal.													
Total	11				ASESORAR, COORDINAR E IMPULSAR POLÍTICAS GENERALES EN MATERIA DE DISCAPAC									<u>2,768,000.00</u>	<u>5,425,339.75</u>	<u>1,298,343.61</u>	<u>23.93</u>	



 Firma y Sello
 Funcionario Responsable de la
 Unidad de Administración Financiera

Sistema de Contabilidad Integrada Gubernamental
 Informes de Gestion y Rendicion de Cuentas - IGRC04
 Ejecución Financiera de los Recursos por Rubro de Ingreso
 Expresado en Quetzales

PAGINA : 1 DE 2
 FECHA : 4/09/2023
 HORA : 11:41.55
 REPORTE: R00820856.rpt

Entidad Institucional Igual a 11200067

DEL MES DE ENERO AL MES DE AGOSTO

EJERCICIO: 2023

Corte: ENTIDAD

Rubro					Aprobado	Modificado	Vigente	Devengado	% de Ejecución
Fuente	Clase	Sección	Grupo	Descripción del Recurso					
11200067-000-00	CONSEJO NACIONAL PARA LA ATENCIÓN DE LAS PERSONAS CON DISCAPACIDAD (CONADI)								
11	16	2	10	DE LA ADMINISTRACIÓN CENTRAL	19,910,000.00	0.00	19,910,000.00	10,992,499.00	55.21
TOTAL SECCIÓN: 16200 DEL SECTOR PÚBLICO					19,910,000.00	0.00	19,910,000.00	10,992,499.00	55.21
TOTAL CLASE: 16000 TRANSFERENCIAS CORRIENTES					19,910,000.00	0.00	19,910,000.00	10,992,499.00	55.21
11	17	2	10	DE LA ADMINISTRACIÓN CENTRAL	90,000.00	0.00	90,000.00	90,000.00	100.00
TOTAL SECCIÓN: 17200 DEL SECTOR PÚBLICO					90,000.00	0.00	90,000.00	90,000.00	100.00
TOTAL CLASE: 17000 TRANSFERENCIAS DE CAPITAL					90,000.00	0.00	90,000.00	90,000.00	100.00
TOTAL FUENTE: 11 INGRESOS CORRIENTES					20,000,000.00	0.00	20,000,000.00	11,082,499.00	55.41
12	23	1	10	DISMINUCIÓN DE CAJA Y BANCOS	0.00	1,767,735.26	1,767,735.26	0.00	0.00
TOTAL SECCIÓN: 23100 DISMINUCIÓN DE DISPONIBILIDADES					0.00	1,767,735.26	1,767,735.26	0.00	0.00
TOTAL CLASE: 23000 DISMINUCIÓN DE OTROS ACTIVOS FINANCIEROS					0.00	1,767,735.26	1,767,735.26	0.00	0.00
TOTAL FUENTE: 12 DISMINUCIÓN DE CAJA Y BANCOS DE RECURSOS DEL TESORO					0.00	1,767,735.26	1,767,735.26	0.00	0.00
31	11	9	90	OTROS INGRESOS NO TRIBUTARIOS	0.00	0.00	0.00	2,208.00	0.00
TOTAL SECCIÓN: 11900 OTROS INGRESOS NO TRIBUTARIOS					0.00	0.00	0.00	2,208.00	0.00
TOTAL CLASE: 11000 INGRESOS NO TRIBUTARIOS					0.00	0.00	0.00	2,208.00	0.00
31	15	1	31	POR DEPÓSITOS INTERNOS	0.00	0.00	0.00	9,802.68	0.00
TOTAL SECCIÓN: 15100 INTERESES					0.00	0.00	0.00	9,802.68	0.00
TOTAL CLASE: 15000 RENTAS DE LA PROPIEDAD					0.00	0.00	0.00	9,802.68	0.00
TOTAL FUENTE: 31 INGRESOS PROPIOS					0.00	0.00	0.00	12,010.68	0.00
61	16	4	20	DE ORGANISMOS E INSTITUCIONES INTERNACIONALES	0.00	1,992,319.75	1,992,319.75	0.00	0.00
TOTAL SECCIÓN: 16400 DONACIONES CORRIENTES					0.00	1,992,319.75	1,992,319.75	0.00	0.00
TOTAL CLASE: 16000 TRANSFERENCIAS CORRIENTES					0.00	1,992,319.75	1,992,319.75	0.00	0.00
TOTAL FUENTE: 61 DONACIONES EXTERNAS					0.00	1,992,319.75	1,992,319.75	0.00	0.00
TOTAL ENTIDAD/UNIDAD EJECUTORA : 11200067-000-00 CONSEJO NACIONAL PARA LA ATENCIÓN DE LAS PERSONAS CON DISCAPACIDAD (CONADI)					20,000,000.00	3,760,055.01	23,760,055.01	11,094,509.68	46.69

Sistema de Contabilidad Integrada Gubernamental
Informes de Gestion y Rendicion de Cuentas - IGRC04
Ejecución Financiera de los Recursos por Rubro de Ingreso
 Expresado en Quetzales
 Entidad Institucional Igual a 11200067
 DEL MES DE ENERO AL MES DE AGOSTO

PAGINA : 2 DE 2
 FECHA : 4/09/2023
 HORA : 11:41.55
 REPORTE: R00820856.rpt

EJERCICIO: 2023

Corte: ENTIDAD

Rubro									
Fuente	Clase	Sección	Grupo	Descripción del Recurso	Aprobado	Modificado	Vigente	Devengado	% de Ejecución



Firma y Sello
 Funcionario Responsable de la
 Unidad de Administración Financiera

**Sistema de Contabilidad Integrada Gubernamental
Informes de Gestion y Rendicion de Cuentas - IGRC05**

Resultados Economicos y Financieros

DEL MES DE ENERO AL MES DE AGOSTO

Entidad Institucional Igual a 11200067

Expresado en Quetzales

PAGINA : 1 DE 2

FECHA : 4/09/2023

HORA : 11:42.59

REPORTE: R00820875.rpt

EJERCICIO: 2023

ENTIDAD: 1120-0067-000 CONSEJO NACIONAL PARA LA ATENCIÓN DE LAS PERSONAS CON DISCAPACIDAD (CONADI)

DESCRIPCION	APROBADO	VIGENTE	DEVENGADO	PORCENTAJE DE EJECUCION
1. RECURSOS	20,000,000.00	23,760,055.01	11,094,509.68	46.69
1.1. Ingresos Corrientes	19,910,000.00	21,902,319.75	11,004,509.68	50.24
1.1.3. Ingresos No Tributarios	0.00	0.00	2,208.00	0.00
1.1.3.5. Otros No Tributarios	0.00	0.00	2,208.00	0.00
1.1.6. Renta de la Propiedad	0.00	0.00	9,802.68	0.00
1.1.6.1. Intereses	0.00	0.00	9,802.68	0.00
1.1.6.1.3. INTERESES POR DEPÓSITOS	0.00	0.00	9,802.68	0.00
1.1.7. Transferencias Corrientes	19,910,000.00	21,902,319.75	10,992,499.00	50.19
1.1.7.2. DEL SECTOR PÚBLICO	19,910,000.00	19,910,000.00	10,992,499.00	55.21
1.1.7.2.1. De la Administración Central	19,910,000.00	19,910,000.00	10,992,499.00	55.21
1.1.7.4. Donaciones Corrientes	0.00	1,992,319.75	0.00	0.00
1.1.7.4.2. De organismos e instituciones internacionales	0.00	1,992,319.75	0.00	0.00
1.2. Recursos de Capital	90,000.00	90,000.00	90,000.00	100.00
1.2.1. Transferencias de capital	90,000.00	90,000.00	90,000.00	100.00
1.2.1.2. DEL SECTOR PÚBLICO	90,000.00	90,000.00	90,000.00	100.00
1.2.1.2.1. De la Administración Central	90,000.00	90,000.00	90,000.00	100.00
1.3. Fuentes Financieras	0.00	1,767,735.26	0.00	0.00
1.3.1. DISMINUCIÓN DE LA INVERSIÓN FINANCIERA	0.00	1,767,735.26	0.00	0.00
1.3.1.5. DISMINUCIÓN DE OTROS ACTIVOS FINANCIEROS	0.00	1,767,735.26	0.00	0.00
1.3.1.5.1. DISMINUCIÓN DE DISPONIBILIDADES	0.00	1,767,735.26	0.00	0.00
1.3.1.5.1.1. DISMINUCIÓN DE DISPONIBILIDADES	0.00	1,767,735.26	0.00	0.00
2. GASTOS	20,000,000.00	23,760,055.01	10,906,168.99	45.90
2.1. Gastos Corrientes	19,910,000.00	23,532,295.01	10,838,448.99	46.06
2.1.1. Gastos de Consumo	19,407,000.00	22,620,575.01	10,600,759.95	46.86
2.1.1.1. Remuneraciones	14,536,450.00	15,268,950.00	8,394,318.06	54.98
2.1.1.1.1. Sueldos y salarios	10,787,820.00	11,129,220.00	6,177,666.80	55.51
2.1.1.1.2. Aportes patronales	1,011,361.00	1,011,361.00	570,596.67	56.42
2.1.1.1.3. DIETAS Y GASTOS DE REPRESENTACIÓN	792,000.00	792,000.00	413,000.00	52.15

9000

**Sistema de Contabilidad Integrada Gubernamental
Informes de Gestion y Rendicion de Cuentas - IGRC05**

Resultados Economicos y Financieros

DEL MES DE ENERO AL MES DE AGOSTO

Entidad Institucional Igual a 11200067

Expresado en Quetzales

PAGINA : 2 DE 2

FECHA : 4/09/2023

HORA : 11:42.59

REPORTE: R00820875.rpt

EJERCICIO: 2023

ENTIDAD: 1120-0067-000 CONSEJO NACIONAL PARA LA ATENCIÓN DE LAS PERSONAS CON DISCAPACIDAD (CONADI)

DESCRIPCION	APROBADO	VIGENTE	DEVENGADO	PORCENTAJE DE EJECUCION
2.1.1.1.4. Otras prestaciones relacionadas con salarios	1,945,269.00	2,336,369.00	1,233,054.59	52.78
2.1.1.2. Bienes y servicios	4,865,550.00	7,341,625.01	2,203,075.29	30.01
2.1.1.2.1. Servicios no personales	4,319,680.00	6,643,387.05	1,900,111.70	28.60
2.1.1.2.2. Materiales y suministros	545,870.00	698,237.96	302,963.59	43.39
2.1.1.3. Impuestos Indirectos	5,000.00	10,000.00	3,366.60	33.67
2.1.3. Rentas de la Propiedad	0.00	51,000.00	20,200.00	39.61
2.1.3.3. Derechos sobre Bienes Intangibles	0.00	51,000.00	20,200.00	39.61
2.1.7. Transferencias Corrientes	503,000.00	860,720.00	217,489.04	25.27
2.1.7.1. Al Sector Privado	272,000.00	600,500.00	217,489.04	36.22
2.1.7.1.1. Directas a personas	272,000.00	540,500.00	157,489.04	29.14
2.1.7.1.2. A entidades sin fines de lucro	0.00	60,000.00	60,000.00	100.00
2.1.7.3. Al Sector Externo	231,000.00	260,220.00	0.00	0.00
2.1.7.3.2. A organismos e instituciones internacionales	231,000.00	260,220.00	0.00	0.00
2.2. Gastos de Capital	90,000.00	227,760.00	67,720.00	29.73
2.2.1. INVERSIÓN REAL DIRECTA	90,000.00	227,760.00	67,720.00	29.73
2.2.1.1. FORMACIÓN BRUTA DE CAPITAL FIJO	90,000.00	227,760.00	67,720.00	29.73
2.2.1.1.3. Maquinaria, equipo y otros bienes muebles	90,000.00	227,760.00	67,720.00	29.73

Unidad Ejecutora: 000

Balance en Cuenta Corriente:	0.00	-1,629,975.26	166,060.69	-10.19
Balance Presupuestal:	0.00	-1,767,735.26	188,340.69	-10.65



0005

Sistema de Contabilidad Integrada Gubernamental
Informes de Gestion y Rendicion de Cuentas - IGRC06
Análisis y Justificaciones de las Principales Variaciones
Expresado en Quetzales
DEL MES DE ENERO AL MES DE AGOSTO
Expresado en Quetzales
Entidad Institucional Igual a 11200067

PAGINA : 1 DE 2
 FECHA : 4/09/2023
 HORA : 11:46.19
 REPORTE: R00820857.rpt

0004

Corte: ENTIDAD

Ejercicio: 2023

Estructura Programática					Análisis y justificaciones de las principales variaciones físicas y financieras
PG	SPG	PY	ACT	OB	Descripción
Entidad:11200067-000-00 CONSEJO NACIONAL PARA LA ATENCIÓN DE LAS PERSONAS CON DISCAPACID					
01					DIRECCION SUPERIOR Y ACTIVIDADES CENTRALES
	00				SIN SUBPROGRAMA
		000			SIN PROYECTO
			001	000	DIRECCIÓN Y COORDINACIÓN
				002	000 ADMINISTRACIÓN DE RECURSOS HUMANOS
				003	000 COMUNICACIÓN SOCIAL Y RELACIONES PÚBLICAS
				004	000 GESTIÓN Y COOPERACIÓN INTERNACIONAL
11					ASESORAR, COORDINAR E IMPULSAR POLÍTICAS GENERALES EN MATERIA DE DISCAPACIDAD.
	00				SIN SUBPROGRAMA
		000			SIN PROYECTO
			001	000	INCIDENCIA POLÍTICA EN MATERIA DE DISCAPACIDAD
				002	000 PARTICIPACIÓN CIUDADANA DE LAS PERSONAS CON DISCAPACIDAD
				003	000 JUSTICIA Y SEGURIDAD CIUDADANA PARA LAS PERSONAS CON DISCAPACIDAD
				004	000 DESARROLLO, INVESTIGACIÓN Y ANÁLISIS DE LA INFORMACIÓN

Sistema de Contabilidad Integrada Gubernamental
Informes de Gestion y Rendicion de Cuentas - IGRC06
Análisis y Justificaciones de las Principales Variaciones
Expresado en Quetzales
DEL MES DE ENERO AL MES DE AGOSTO
Expresado en Quetzales
Entidad Institucional Igual a 11200067

PAGINA : 2 DE 2
 FECHA : 4/09/2023
 HORA : 11:46.19
 REPORTE: R00820857.rpt

0003

Corte: ENTIDAD

Ejercicio: 2023

Estructura Programática					Análisis y justificaciones de las principales variaciones físicas y financieras
PG	SPG	PY	ACT	OB	Descripción
		005	000		PROMOCIÓN TERRITORIAL DE LAS POLÍTICAS EN DISCAPACIDAD
		006	000		PROMOCIÓN E IMPLEMENTACIÓN DE LA LENGUA DE SEÑAS
		007	000		ESTRATEGIA DE MEJORA DE LA ACCESIBILIDAD UNIVERSAL AL PATRIMONIO CULTURAL DE GUATEMALA
		008	000		ACCESIBILIDAD UNIVERSAL DEL PARQUE NACIONAL TIKAL. FASE II



 Firma y Sello
 Funcionario Responsable de la
 Unidad de Administración Financiera

SEGUIMIENTO DE INDICADORES

Fecha: 6/09/2023

Hora: 16:09:12

A MES 8 AÑO 2,023

Pagina : 1 DE 1

Reporte : R00815097.rpt

Institución: 1120-0067-000-00 CONSEJO NACIONAL PARA LA ATENCIÓN DE LAS PERSONAS CON DISCAPACIDAD (CONADI)

INDICADOR		Programacion Inicial	Ejecucion Acumulada	% de Avance
No. Correlativo	Nombre del Indicador			
1	Porcentaje de instituciones del Sector público, municipal y sociedad civil, asesoradas en política de Discapacidad	39,96130	7,91500	19.81

Sistema de Contabilidad Integrada Gubernamental
Información Presupuesto Temático - Seguimiento Temático Institucional
Seguimiento de Clasificador Temático Normal
Expresado en Quetzales
DEL MES DE MAYO AL MES DE AGOSTO
ENTIDAD Igual a 11200067

PAGINA : 1 DE 1
 FECHA : 6/09/2023
 HORA : 16:01.31
 REPORTE: R00820773.rpt

Ejercicio Fiscal: 2023

		PG	SPG	PY	ACT	OB	NOMBRE ESTRUCTURA PROGRAMATICA	ASIGNADO	VIGENTE	EJECUTADO	NIVEL ASOCIADO DEL CLASIFICADOR							
		Meta					Población Beneficiada											
No. de Meta	Descripción	Unidad de Medida	Meta Inicial	Meta Vigente	Meta Ejecutada	Género			Edad				Etnia					
						Mujeres	Hombres	Total	0 a menores de 13 años (niñez)	13-30 años (Juventud)	Mayores de 30 a 60 años	Mayores de 60 años (Tercera Edad)	Total	Maya	Xinca	Garifuna	Otros	Total
Género																		
Entidad : 11200067 - 0 - CONSEJO NACIONAL PARA LA ATENCIÓN DE LAS PERSONAS CON DISCAPACIDAD (CONADI)																		
Estructura Programática		11	0	0	1	0	INCIDENCIA POLÍTICA EN MATERIA DE DISCAPACIDAD	230,000.00	262,270.00	54,807.34	08-10-02	Personas, Familias o Grupos Sociales con Énfasis en Mujeres						
1	Entidades públicas y privadas, informadas y actualizadas en la temática de inclusión integral de los derechos de las personas con discapacidad.	Entidad	28	28	12	512	228	740	28	170	474	68	740	95	1	3	641	740
Total Población Beneficiada						512	228	740	28	170	474	68	740	95	1	3	641	740

Objetivos

Incidir en la inclusión de las personas con discapacidad, en la institucionalidad pública, privada y sociedad civil con enfoque de derecho humanos.

Resultados Alcanzados:

Incidir en la inclusión de las personas con discapacidad, en la institucionalidad pública, privada y sociedad civil con enfoque de derecho humanos.

Obstaculos Encontrados

NO SE PRESENTARON OBSTÁCULOS

Documento Respaldo: IP-214-08-2023-LC

Fecha Documento Respaldo: 08/31/2023

0001



PBX: 2501 6800



conadi@conadi.gob.gt



www.conadi.gob.gt



@conadiguatemala



@conadiguatemala



CONADI GUATEMALA

4a avenida 4-18 zona 1, Guatemala, C.A.

