

AR

Guatemala, 07 de septiembre de 2,020
Ref. PRE-117-1322-2020

Licenciado
José Hugo Valle Alegría
Director
Dirección Técnica del Presupuesto
Ministerio de Finanzas Públicas
Presente.

DIRECCIÓN TÉCNICA DEL PRESUPUESTO
RECIBIDO

08 SEP 2020

Firma:  Hora: 13:50
MINISTERIO DE FINANZAS PÚBLICAS

Estimado Licenciado Valle:

Por este medio me dirijo a usted; deseándole éxito en sus actividades diarias. El motivo de la presente es para presentarle el informe Presupuestario del Comité Permanente de Exposiciones (COPEREX), por los resultados obtenidos durante el Segundo Cuatrimestre del año 2,020.

Esperando poder satisfacer cualquier duda o inquietud sobre los mismos, me es grato saludarle,

Sin otro particular, me suscribo.

Atentamente



COPEREX
Comité Permanente De Exposiciones
Marleny Xiomara Rodas Mérida
Encargada de Presupuesto Ad Interim



COPEREX
Comité Permanente De Exposiciones
Luis Fernando de la Cruz Velasco
Encargado de la Mesa de Trabajo del
Departamento de Contabilidad



COPEREX
Comité Permanente De Exposiciones
Lic. Carlos Antonio Shol Rodas
Coordinador Administrativo y Financiero

INFORMACION DEL PRESUPUESTO

El Presupuesto de Ingresos y Egresos para el ejercicio del 01 de Enero al 31 de Diciembre del año 2,020, del Comité Permanente de Exposiciones (COPEREX) fue aprobado conforme al Acuerdo Gubernativo Número 283-2019, de fecha 13 de diciembre del año 2,019, por el monto de OCHENTA Y CINCO MILLONES CIENTO SIETE MIL SEISCIENTOS TREINTA Y DOS QUETZALES EXACTOS (Q85,107,632.00).

El Comité Permanente de Exposiciones (COPEREX), con el propósito de lograr sus metas y objetivos en el presupuesto de egresos del Segundo Cuatrimestre, ha realizado tres (3) modificación presupuestaria, por un monto total de Cuatrocientos Ochenta y Cuatro Mil Quetzales exactos (Q.484,000.00).

Dichas modificaciones fueron debidamente autorizadas por la Honorable Junta Directiva de COPEREX y notificadas a la Dirección Técnica del Presupuesto del Ministerio de Finanzas Públicas, Congreso de la República y Contraloría General de Cuentas, según los respectivos Dictámenes para la realización del Presupuesto de Egresos.

SISTEMA DE CONTABILIDAD INTEGRADA GUBERNAMENTAL

Contabilidad - Reportes - Estado de resultados

Estado de Resultados

COMITÉ PERMANENTE DE EXPOSICIONES (COPEREX)

Expresado en Quetzales

PAGINA : 1 DE 1

FECHA : 07/09/2020

HORA : 12:02.38

REPORTE: R00801028.rpt

EJERCICIO : 2020

DEL 01 DE ENERO AL 31/08/2020

CUENTA	DESCRIPCION DE LA CUENTA	MONTO
5000	INGRESOS	3,353,150.33
5100	INGRESOS CORRIENTES	3,353,150.33
5120	INGRESOS NO TRIBUTARIOS	1,224,815.20
5124	Arrendamiento de Edificios, Equipos e Instalaciones	1,224,815.20
5140	VENTA DE BIENES Y SERVICIOS DE LA ADMINISTRACION PUBLICA	684,860.59
5142	Venta de Servicios	684,860.59
5160	INTERESES Y OTRAS RENTAS DE LA PROPIEDAD	1,443,474.54
5161	Intereses	1,443,474.54
6000	GASTOS	7,415,206.47
6100	GASTOS CORRIENTES	7,415,206.47
6110	GASTOS DE CONSUMO	7,246,604.44
6111	Remuneraciones	5,525,758.56
6112	Bienes y Servicios	1,720,845.88
6120	INTERESES, COMISIONES Y OTRAS RENTAS DE LA PROPIEDAD	42,486.22
6123	Derechos sobre Bienes Intangibles	9,816.22
6124	Otros Alquileres	32,670.00
6150	TRANSFERENCIAS CORRIENTES OTORGADAS	126,115.81
6151	Transferencias Otorgadas al Sector Privado	2,000.00
6152	Transferencias Otorgadas al Sector Público	124,115.81
RESULTADO DEL EJERCICIO		-4,062,056.14

COPEREX
 Comité Permanente de Exposiciones
 Lic. Carlos Antonio Shol Rodas
 Coordinador Administrativo y Financiero

SISTEMA DE CONTABILIDAD INTEGRADA GUBERNAMENTAL
Contabilidad - Reportes - Balance General
Balance General

PAGINA : 1 DE 1
 FECHA : 07/09/2020
 HORA : 12:03.17
 REPORTE: R00807168.rpt

COMITÉ PERMANENTE DE EXPOSICIONES (COPEREX)
 Expresado en Quetzales

AL 31 DE AGOSTO DEL 2020

EJERCICIO: 2020

	ACTIVO		PASIVO	
1000	ACTIVO		2000 PASIVO	
1100	ACTIVO CORRIENTE (CIRCULANTE)		2100 PASIVO CORRIENTE	
1110	ACTIVO DISPONIBLE		2110 CUENTAS A PAGAR A CORTO PLAZO	
1112	Bancos	61,254,894.85	2111 Cuentas Comerciales a Pagar a Corto Plazo	2,329.00
	Total de ACTIVO DISPONIBLE	61,254,894.85	2113 Gastos del Personal a Pagar	76,540.99
1130	ACTIVO EXIGIBLE		Total de CUENTAS A PAGAR A CORTO PLAZO	78,869.99
1131	Cuentas a Cobrar a Corto Plazo	69,561.14	2140 PASIVOS DIFERIDOS	
1134	Fondos en Avance	20,000.00	2141 Pasivos Diferidos a Corto Plazo	454,127.51
	Total de ACTIVO EXIGIBLE	89,561.14	Total de PASIVOS DIFERIDOS	454,127.51
1140	ACTIVO REALIZABLE (NETO)		Total de PASIVO CORRIENTE	532,997.50
1141	Almacenes	1,431,335.27	Total de PASIVO	532,997.50
	Total de ACTIVO REALIZABLE (NETO)	1,431,335.27	3000 PATRIMONIO	
Total de ACTIVO CORRIENTE (CIRCULANTE)	62,775,791.26		3200 PATRIMONIO INSTITUCIONAL	
1200	ACTIVO NO CORRIENTE (LARGO PLAZO)		3210 CAPITAL SOCIAL E INSTITUCIONAL	
1230	PROPIEDAD, PLANTA Y EQUIPO (NETO)		3211 Capital o Patrimonio Institucional	10,650,444.02
1231	Propiedad y Planta en Operacion	15,822,643.65	3212 Resultado del Ejercicio	-4,062,056.14
1232	Maquinaria y Equipo	3,571,198.14	3212 Resultados Acumulados de los Ejercicios Anteriores	66,304,849.90
1233	Tierras y Terrenos	25,000.00	Total de CAPITAL SOCIAL E INSTITUCIONAL	72,893,237.78
1236	Animales	6,000.00	Total de PATRIMONIO INSTITUCIONAL	72,893,237.78
1237	Otros Activos Fijos	8,381,603.50	Total de PATRIMONIO	72,893,237.78
2271	Depreciaciones Acumuladas	-17,156,001.27		
	Total de PROPIEDAD, PLANTA Y EQUIPO (NETO)	10,650,444.02		
Total de ACTIVO NO CORRIENTE (LARGO PLAZO)	10,650,444.02			
	SUMA ACTIVO	73,426,235.28	SUMA PASIVO Y PATRIMONIO	73,426,235.28

COPEREX
 Comité Permanente De Exposiciones
 Lic. Carlos Antonio Sjol Rodas
 Coordinador Administrativo y Financiero

Comité Permanente de Exposiciones
 Departamento de Contabilidad
 Estado de Flujos de Efectivo
 Expresado en Quetzales
 Por el periodo del 1 enero al 31 de agosto de 2020

FLUJO DE EFECTIVO ACTIVIDADES DE OPERACIÓN.

1131	Cuentas por Cobrar a Corto Plazo	(89,561.14)	
1141	Almacén	(1,431,335.27)	
2111	Cuentas Comerciales a Pagar a Corto Plazo	2,329.00	
2113	Gastos del personal a pagar	76,540.99	
2141	Pasivo Diferido a corto Plazo	454,127.51	
2271	Depreciaciones Acumuladas	17,156,001.27	
	TOTAL		<u><u>16,168,102.36</u></u>

FLUJO DE EFECTIVO ACTIVIDADES DE INVERSIÓN

1231	Propiedad Planta y Equipo	(15,822,643.65)	
1232	Maquinaria y Equipo	(3,571,198.14)	
1233	Tierra y Terrenos	(25,000.00)	
1236	Animales	(6,000.00)	
1237	Otros Activos Fijos	(8,381,603.50)	
	TOTAL		<u><u>(27,806,445.29)</u></u>

FLUJO DE EFECTIVO ACTIVIDADES DE FINANCIAMIENTO.

3211	Capital o Patrimonio Institucional	10,650,444.02	
3212	Resultado del Ejercicio / Resultados acumulados de los Ejercicios	<u>62,242,793.76</u>	
	TOTAL		<u><u>72,893,237.78</u></u>

EFFECTIVO EQUIVALENTE AL 31/08/2020

61,254,894.85

COPEREX
 Comité Permanente De Exposiciones
 Lic. Carlos Antonio Shol Roda
 Coordinador Administrativo y Financiero

Sistema de Contabilidad Integrada Gubernamental
Contabilidad - Reportes - Balance de Comprobacion de Sumas y Saldos

Balance de Comprobacion de Sumas y Saldos

Expresado en Quetzales
 Fecha Aprobacion <= 31/08/2020

PAGINA : 1 DE 2
 FECHA : 07/09/2020
 HORA : 12:04.49
 REPORTE: R00805863.rpt

EJERCICIO: 2020
 SECTOR : 1,120 Entidades Descentralizadas no Empresariales
 ENTIDAD : 1120-0050-000-00 COMITÉ PERMANENTE DE EXPOSICIONES (COPEREX)

CUENTA	S1	S2	DESCRIPCION CUENTA	SALDO INICIAL		MOVIMIENTOS		SALDO FINAL	
				DEUDOR	ACREEDOR	DEBE	HABER	DEUDOR	ACREEDOR
1112	1	0	Fondo Comun	65,801,339.77	0.00	53,151,320.81	57,697,765.73	61,254,894.85	0.00
1131	2	0	Otras Cuentas a Cobrar a Corto Plazo	22,536.14	0.00	32,333,275.82	32,333,275.82	22,536.14	0.00
1131	4	3	Cuentas por Liquidar Deducciones	0.08	0.00	8,947.31	8,922.39	25.00	0.00
1131	6	2	Cuentas por Liquidar Varias	131,000.00	0.00	0.00	84,000.00	47,000.00	0.00
1134	1	1	Fondo Rotativo Institucional	0.00	0.00	129,967.66	109,967.66	20,000.00	0.00
1141	1	0	Materias Primas, Materiales y Suministros	1,691,981.25	0.00	233,856.72	494,502.70	1,431,335.27	0.00
1231	1	0	Edificios e Instalaciones	15,822,643.65	0.00	0.00	0.00	15,822,643.65	0.00
1232	1	0	De Produccion	29,062.50	0.00	0.00	0.00	29,062.50	0.00
1232	3	0	De Oficina y Muebles	679,086.96	0.00	0.00	0.00	679,086.96	0.00
1232	4	0	Medico-Sanitario y de Laboratorio	13,030.36	0.00	250.00	0.00	13,280.36	0.00
1232	5	0	Educacional, Cultural y Recreativo	241,428.16	0.00	6,379.00	0.00	247,807.16	0.00
1232	6	0	De Transporte, Traccion y Elevacion	370,258.00	0.00	0.00	0.00	370,258.00	0.00
1232	7	0	De Comunicaciones	868,363.51	0.00	790.00	0.00	869,153.51	0.00
1232	8	0	Herramientas	63,739.36	0.00	0.00	0.00	63,739.36	0.00
1232	9	0	De Computación	1,298,810.29	0.00	0.00	0.00	1,298,810.29	0.00
1233	1	0	Tierras y Terrenos	25,000.00	0.00	0.00	0.00	25,000.00	0.00
1236	0	0	Animales	6,000.00	0.00	0.00	0.00	6,000.00	0.00
1237	0	0	Otros Activos Fijos	8,379,904.50	0.00	1,699.00	0.00	8,381,603.50	0.00
2111	1	0	Deudas con Proveedores y Otros	0.00	1,320.00	699,421.42	700,430.42	0.00	2,329.00
2113	1	0	Sueldos y Jornales a Pagar	0.00	0.00	5,178,334.22	5,178,481.26	0.00	147.04
2113	2	0	Aportes Patronales a Pagar	0.00	0.00	343,163.03	343,163.03	0.00	0.00
2113	3	0	Jubilaciones y Pensiones a Pagar	0.00	0.00	34,899.92	34,899.92	0.00	0.00
2113	4	0	Retenciones a Pagar	0.00	48,100.17	282,139.11	310,432.89	0.00	76,393.95
2116	2	0	Reposicion Medio de Pago	0.00	0.00	130,526.80	130,526.80	0.00	0.00
2116	3	0	Otras Cuentas a Pagar	0.00	0.00	51,111,924.39	51,111,924.39	0.00	0.00
2141	1	1	Depósitos por Servicios Varios	10,982,099.62	12,166,247.72	15,219,938.58	14,489,917.99	0.00	454,127.51
2271	1	0	Depreciación Acumulada Edificios e Instalaciones	0.00	7,865,548.16	0.00	0.00	0.00	7,865,548.16
2271	2	0	Depreciación Acumulada Maquinaria y Equipo de Producción	0.00	605.40	0.00	0.00	0.00	605.40
2271	4	0	Depreciación Acumulada Equipo de Oficina y Muebles	0.00	857,731.07	0.00	0.00	0.00	857,731.07

Sistema de Contabilidad Integrada Gubernamental
Contabilidad - Reportes - Balance de Comprobacion de Sumas y Saldos

Balance de Comprobacion de Sumas y Saldos

Expresado en Quetzales
 Fecha Aprobacion <= 31/08/2020

PAGINA : 2 DE 2
 FECHA : 07/09/2020
 HORA : 12:04.49
 REPORTE: R00805863.rpt

EJERCICIO: 2020
 SECTOR : 1,120 Entidades Descentralizadas no Empresariales
 ENTIDAD : 1120-0050-000-00 COMITÉ PERMANENTE DE EXPOSICIONES (COPEREX)

CUENTA	S1	S2	DESCRIPCION CUENTA	SALDO INICIAL		MOVIMIENTOS		SALDO FINAL	
				DEUDOR	ACREEDOR	DEBE	HABER	DEUDOR	ACREEDOR
2271	5	0	Depreciación Acumulada Equipo Médico-Sanitario y de Laboratorio	0.00	4,908.67	0.00	0.00	0.00	4,908.67
2271	6	0	Depreciación Acumulada Equipo Educacional, Cultural y Recreativo	0.00	166,288.85	0.00	0.00	0.00	166,288.85
2271	7	0	Depreciación Acumulada Equipo de Transporte, Tracción y elevación	0.00	368,838.39	0.00	0.00	0.00	368,838.39
2271	8	0	Depreciación Acumulada Equipo de comunicaciones	0.00	700,120.90	0.00	0.00	0.00	700,120.90
2271	9	0	Depreciación Acumulada Herramientas	0.00	63,686.36	0.00	0.00	0.00	63,686.36
2271	10	0	Depreciación Acumulada Equipo de Computación	0.00	756,093.44	0.00	0.00	0.00	756,093.44
2271	13	0	Depreciación Acumulada Otros Activos Fijos	0.00	6,372,180.03	0.00	0.00	0.00	6,372,180.03
3211	1	0	Capital o Patrimonio Institucional	0.00	10,641,326.02	0.00	9,118.00	0.00	10,650,444.02
3212	1	0	Resultados Acumulados de los Ejercicios Anteriores	0.00	66,413,288.97	699,425.92	590,986.85	0.00	66,304,849.90
5124	0	0	Arrendamiento de Edificios, Equipos e Instalaciones	0.00	0.00	301,093.17	1,525,908.37	0.00	1,224,815.20
5142	0	0	Venta de Servicios	0.00	0.00	10,834.58	695,695.17	0.00	684,860.59
5161	0	0	Intereses	0.00	0.00	0.00	1,443,474.54	0.00	1,443,474.54
6111	1	1	Sueldos y Salarios	0.00	0.00	5,181,914.98	0.00	5,181,914.98	0.00
6111	1	2	Aportes Patronales al Seguro Social	0.00	0.00	343,163.03	0.00	343,163.03	0.00
6111	1	4	Beneficios Sociales	0.00	0.00	680.55	0.00	680.55	0.00
6112	1	0	Servicios no Personales	0.00	0.00	1,249,555.91	3,131.46	1,246,424.45	0.00
6112	2	0	Impuestos, Derechos y Tasas	0.00	0.00	1,200.00	0.00	1,200.00	0.00
6112	3	0	Bienes de Consumo	0.00	0.00	494,502.70	21,281.27	473,221.43	0.00
6123	0	0	Derechos sobre Bienes Intangibles	0.00	0.00	9,816.22	0.00	9,816.22	0.00
6124	0	0	Otros Alquileres	0.00	0.00	32,670.00	0.00	32,670.00	0.00
6151	0	0	Transferencias Otorgadas al Sector Privado	0.00	0.00	2,000.00	0.00	2,000.00	0.00
6152	0	0	Transferencias Otorgadas al Sector Publico	0.00	0.00	124,115.81	0.00	124,115.81	0.00
TOTALES :				106,426,284.15	106,426,284.15	167,317,806.66	167,317,806.66	97,997,443.02	97,997,443.02

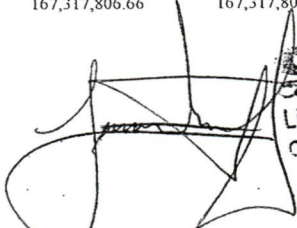
COPEREX
 Comité Permanente De Exposiciones
 Lic. Carlos Antonio Shol Rodas
 Coordinador Administrativo y Financiero

Sistema de Contabilidad Integrada Gubernamental
 Tesorería - Operaciones de Caja - Reportes - Caja Consolidado Diario por Cuenta Corriente

Caja Consolidado Diario por Cuenta Corriente

Expresado en Quetzales

DEL 01/05/2020 AL 31/08/2020

PAGINA : 1 DE 1

FECHA : 07/09/2020

HORA : 12:05.37

REPORTE: R00801301.rpt

COMITE PERM. DE
 EXPOSICIONES -COPEREX-

CGC: PGRIT01

EJERCICIO: 2020

CUENTA MONETARIA	DESCRIPCION DE LA CUENTA	CODIGO BANCO	SALDO ANTERIOR	MONTO DEBITO	MONTO CREDITO	NUEVO SALDO
GT09AMCN0101000000902388719	COMITE PERMANENTE DE EXPOSICIONES	042	619.69	90.00	38.12	567.81
GT13GTCC01010000006600274660	COMITE PERMANENTE DE EXPOSICIONES -COPEREX-	045	0.00	0.00	0.00	0.00
GT35BRR01010000003445053563	COPEREX	016	557,420.49	390,401.19	27,461.50	194,480.80
GT48GTCC01010000006600166942	COMITE PERMANENTE DE EXPOSICIONES -COPEREX-	045	4,778,262.90	3,378,035.00	381,711.00	1,781,938.90
GT57INDL01010000000272205813	COMITE PERMANENTE DE EXPOSICIONES	015	0.00	0.00	0.00	0.00
GT64GTCC01010000000660042242	COMITE PERMANENTE DE EXPOSICIONES (FUNCIONAMIENTO)	045	797,192.77	1,758,860.78	1,508,586.29	546,918.28
GT70BINM01010000017013089752	COMITE PERMANENTE DE EXPOSICIONES (COPEREX)	013	0.00	0.00	0.00	0.00
GT76GTCC01010000000150425657	COPEREX	045	57,849,511.45	0.00	728,419.45	58,577,930.90
GT84AMCN01010000000901642215	COMITE PERMANENTE DE EXPOSICIONES	042	803.08	90.00	10.00	723.08
GT86GTCC01010000000660042234	COMITE PERMANENTE DE EXPOSICIONES (SALARIOS)	045	104,829.79	2,331,574.60	2,379,079.89	152,335.08
No. Cuentas	10	Totales ----->	64,088,640.17	7,859,051.57	5,025,306.25	61,254,894.85

COPEREX
 Comité Permanente De Exposiciones
 Lic. Carlos Antonio Shol Rodas
 Coordinador Administrativo y Financiero

Sistema de Contabilidad Integrada Gubernamental
 Informes de Gestión y Rendición de Cuentas - IGRC01
 Ejecución Financiera
 Expresado en Quetzales
 DEL MES DE MAYO AL MES DE AGOSTO

PAGINA : 1 DE 7
 FECHA : 07/09/2020
 HORA : 12:07.05
 REPORTE: R00820850.rpt

EJERCICIO: 2020

CORTE: ENTIDAD

PG - SPG - PY - ACT - OB - REN	ASIGNADO	MODIFICADO	VIGENTE	DEVENGADO	% EJEC	
ENTIDAD:11200050-000-00 COMITÉ PERMANENTE DE EXPOSICIONES (COPEREX)						
11 PROMOCIÓN INDUSTRIAL Y COMERCIAL						
00 SIN SUBPROGRAMA						
000 SIN PROYECTO						
001 000 DIRECCIÓN Y COORDINACIÓN						
011	PERSONAL PERMANENTE	1,404,852.00	0.00	1,404,852.00	396,536.60	28.23
013	COMPLEMENTO POR ANTIGÜEDAD AL PERSONAL PERMANENTE	3,060.00	0.00	3,060.00	449.00	14.67
014	COMPLEMENTO POR CALIDAD PROFESIONAL AL PERSONAL PERMANENTE	27,000.00	0.00	27,000.00	8,700.00	32.22
015	COMPLEMENTOS ESPECÍFICOS AL PERSONAL PERMANENTE	359,040.00	120,000.00	479,040.00	155,120.20	32.38
022	PERSONAL POR CONTRATO	646,968.00	0.00	646,968.00	143,436.00	22.17
027	COMPLEMENTOS ESPECÍFICOS AL PERSONAL TEMPORAL	65,738.00	23,000.00	88,738.00	27,658.00	31.17
029	OTRAS REMUNERACIONES DE PERSONAL TEMPORAL	4,832,580.00	0.00	4,832,580.00	186,000.00	3.85
041	SERVICIOS EXTRAORDINARIOS DE PERSONAL PERMANENTE	106,000.00	0.00	106,000.00	0.00	0.00
042	SERVICIOS EXTRAORDINARIOS DE PERSONAL TEMPORAL	100,000.00	0.00	100,000.00	0.00	0.00
051	APORTE PATRONAL AL IGSS	229,249.00	0.00	229,249.00	60,387.89	26.34
061	DIETAS	936,000.00	0.00	936,000.00	282,000.00	30.13
063	GASTOS DE REPRESENTACIÓN EN EL INTERIOR	78,000.00	0.00	78,000.00	14,000.00	17.95
071	AGUINALDO	200,085.00	0.00	200,085.00	3,565.07	1.78
072	BONIFICACIÓN ANUAL (BONO 14)	200,085.00	0.00	200,085.00	151,219.96	75.58
073	BONO VACACIONAL	10,600.00	0.00	10,600.00	140.00	1.32
115	EXTRACCIÓN DE BASURA Y DESTRUCCIÓN DE DESECHOS SÓLIDOS	90,000.00	0.00	90,000.00	17,500.00	19.44
116	SERVICIOS DE LAVANDERÍA	5,000.00	0.00	5,000.00	0.00	0.00
153	ARRENDAMIENTO DE MÁQUINAS Y EQUIPOS DE OFICINA	75,000.00	0.00	75,000.00	17,820.00	23.76
157	ARRENDAMIENTO DE EQUIPO DE CÓMPUTO	20,000.00	0.00	20,000.00	0.00	0.00
158	DERECHOS DE BIENES INTANGIBLES	30,000.00	105,000.00	135,000.00	9,816.22	7.27
162	MANTENIMIENTO Y REPARACIÓN DE EQUIPO DE OFICINA	50,000.00	0.00	50,000.00	0.00	0.00

Sistema de Contabilidad Integrada Gubernamental
 Informes de Gestión y Rendición de Cuentas - IGRC01
 Ejecución Financiera
 Expresado en Quetzales
 DEL MES DE MAYO AL MES DE AGOSTO

PAGINA : 2 DE 7
 FECHA : 07/09/2020
 HORA : 12:07.05
 REPORTE: R00820850.rpt

EJERCICIO: 2020

CORTE: ENTIDAD

PG - SPG - PY - ACT - OB - REN		ASIGNADO	MODIFICADO	VIGENTE	DEVENGADO	% EJEC
165	MANTENIMIENTO Y REPARACIÓN DE MEDIOS DE TRANSPORTE	20,000.00	0.00	20,000.00	0.00	0.00
166	MANTENIMIENTO Y REPARACIÓN DE EQUIPO PARA COMUNICACIONES	25,000.00	0.00	25,000.00	0.00	0.00
168	MANTENIMIENTO Y REPARACIÓN DE EQUIPO DE CÓMPUTO	10,000.00	0.00	10,000.00	0.00	0.00
181	ESTUDIOS, INVESTIGACIONES Y PROYECTOS DE PRE-FACTIBILIDAD Y FACTIBILIDAD	50,000.00	0.00	50,000.00	0.00	0.00
182	SERVICIOS MÉDICO-SANITARIOS	10,000.00	0.00	10,000.00	0.00	0.00
183	SERVICIOS JURÍDICOS	312,000.00	0.00	312,000.00	78,000.00	25.00
184	SERVICIOS ECONÓMICOS, FINANCIEROS, CONTABLES Y DE AUDITORÍA	25,000.00	0.00	25,000.00	0.00	0.00
185	SERVICIOS DE CAPACITACIÓN	40,000.00	0.00	40,000.00	0.00	0.00
186	SERVICIOS DE INFORMÁTICA Y SISTEMAS COMPUTARIZADOS	15,000.00	0.00	15,000.00	0.00	0.00
189	OTROS ESTUDIOS Y/O SERVICIOS	40,000.00	0.00	40,000.00	0.00	0.00
191	PRIMAS Y GASTOS DE SEGUROS Y FIANZAS	450,000.00	0.00	450,000.00	0.00	0.00
192	COMISIONES A RECEPTORES FISCALES Y RECAUDADORES	1,000.00	0.00	1,000.00	0.00	0.00
194	GASTOS BANCARIOS, COMISIONES Y OTROS GASTOS	100,000.00	0.00	100,000.00	720.08	0.72
195	IMPUESTOS, DERECHOS Y TASAS	30,000.00	0.00	30,000.00	0.00	0.00
196	SERVICIOS DE ATENCIÓN Y PROTOCOLO	250,000.00	0.00	250,000.00	17,850.00	7.14
197	SERVICIOS DE VIGILANCIA	2,500,000.00	0.00	2,500,000.00	52,400.00	2.10
211	ALIMENTOS PARA PERSONAS	400,000.00	0.00	400,000.00	531.15	0.13
212	GRANOS, FORRAJES, CONCENTRADOS Y ALIMENTOS DESTINADOS A CONSUMO PARA ANIMALES	10,000.00	0.00	10,000.00	1,340.00	13.40
245	LIBROS, REVISTAS Y PERIÓDICOS	2,000.00	0.00	2,000.00	650.00	32.50
247	ESPECIES TIMBRADAS Y VALORES	15,000.00	0.00	15,000.00	200.00	1.33
296	ÚTILES DE COCINA Y COMEDOR	10,000.00	0.00	10,000.00	0.00	0.00
324	EQUIPO EDUCACIONAL, CULTURAL Y RECREATIVO	258,580.00	0.00	258,580.00	6,379.00	2.47
328	EQUIPO DE CÓMPUTO	244,205.00	0.00	244,205.00	0.00	0.00
411	AYUDA PARA FUNERALES	10,000.00	0.00	10,000.00	0.00	0.00

Sistema de Contabilidad Integrada Gubernamental
 Informes de Gestion y Rendicion de Cuentas - IGRC01
 Ejecución Financiera
 Expresado en Quetzales
 DEL MES DE MAYO AL MES DE AGOSTO

PAGINA : 3 DE 7
 FECHA : 07/09/2020
 HORA : 12:07.05
 REPORTE: R00820850.rpt

EJERCICIO: 2020

CORTE: ENTIDAD

PG - SPG - PY - ACT-OB - REN		ASIGNADO	MODIFICADO	VIGENTE	DEVENGADO	% EJEC
413	INDEMNIZACIONES AL PERSONAL	800,000.00	0.00	800,000.00	34,773.93	4.35
415	VACACIONES PAGADAS POR RETIRO	240,000.00	0.00	240,000.00	3,854.12	1.61
456	SERVICIOS GUBERNAMENTALES DE FISCALIZACIÓN	212,770.00	0.00	212,770.00	70,923.32	33.33
913	SENTENCIAS JUDICIALES	75,000.00	0.00	75,000.00	0.00	0.00
991	CRÉDITOS DE RESERVA	3,184,467.00	-534,000.00	2,650,467.00	0.00	0.00
TOTAL 001 000 DIRECCIÓN Y COORDINACIÓN		18,809,279.00	-286,000.00	18,523,279.00	1,741,970.54	9.40
002 000 PROMOCIÓN Y EXPOSICIÓN DE FERIAS Y EVENTOS NACIONALES E INTERNACIONALES						
011	PERSONAL PERMANENTE	1,036,511.00	0.00	1,036,511.00	252,756.00	24.39
013	COMPLEMENTO POR ANTIGÜEDAD AL PERSONAL PERMANENTE	1,440.00	0.00	1,440.00	340.00	23.61
014	COMPLEMENTO POR CALIDAD PROFESIONAL AL PERSONAL PERMANENTE	22,500.00	0.00	22,500.00	6,000.00	26.67
015	COMPLEMENTOS ESPECÍFICOS AL PERSONAL PERMANENTE	205,090.00	0.00	205,090.00	32,824.00	16.00
021	PERSONAL SUPERNUMERARIO	1,476,265.00	0.00	1,476,265.00	0.00	0.00
022	PERSONAL POR CONTRATO	644,376.00	0.00	644,376.00	154,505.60	23.98
027	COMPLEMENTOS ESPECÍFICOS AL PERSONAL TEMPORAL	208,000.00	0.00	208,000.00	25,495.67	12.26
031	JORNALES	684,180.00	0.00	684,180.00	79,296.00	11.59
033	COMPLEMENTOS ESPECÍFICOS AL PERSONAL POR JORNAL	163,668.00	89,000.00	252,668.00	63,027.34	24.94
035	RETRIBUCIONES A DESTAJO	2,747,712.00	0.00	2,747,712.00	548,534.93	19.96
041	SERVICIOS EXTRAORDINARIOS DE PERSONAL PERMANENTE	60,000.00	0.00	60,000.00	0.00	0.00
042	SERVICIOS EXTRAORDINARIOS DE PERSONAL TEMPORAL	300,000.00	0.00	300,000.00	0.00	0.00
043	SERVICIOS EXTRAORDINARIOS DE PERSONAL POR JORNAL	200,000.00	0.00	200,000.00	0.00	0.00
051	APORTE PATRONAL AL IGSS	290,360.00	55,000.00	345,360.00	111,921.10	32.41
071	AGUINALDO	186,879.00	0.00	186,879.00	4,167.45	2.23
072	BONIFICACIÓN ANUAL (BONO 14)	186,879.00	17,000.00	203,879.00	153,500.45	75.29
073	BONO VACACIONAL	29,600.00	0.00	29,600.00	324.44	1.10

Sistema de Contabilidad Integrada Gubernamental
 Informes de Gestión y Rendición de Cuentas - IGRC01
 Ejecución Financiera
 Expresado en Quetzales
 DEL MES DE MAYO AL MES DE AGOSTO

PAGINA : 4 DE 7
 FECHA : 07/09/2020
 HORA : 12:07.05
 REPORTE: R00820850.rpt

EJERCICIO: 2020

CORTE: ENTIDAD

PG - SPG - PY - ACT - OB - REN		ASIGNADO	MODIFICADO	VIGENTE	DEVENGADO	% EJEC
111	ENERGÍA ELÉCTRICA	1,266,682.00	0.00	1,266,682.00	25,108.49	1.98
113	TELEFONÍA	210,000.00	0.00	210,000.00	23,151.77	11.02
121	DIVULGACIÓN E INFORMACIÓN	2,500,000.00	0.00	2,500,000.00	43,117.49	1.72
122	IMPRESIÓN, ENCUADERNACIÓN Y REPRODUCCIÓN	200,000.00	0.00	200,000.00	11,802.90	5.90
131	VIÁTICOS EN EL EXTERIOR	100,000.00	0.00	100,000.00	0.00	0.00
133	VIÁTICOS EN EL INTERIOR	25,000.00	0.00	25,000.00	0.00	0.00
134	COMPENSACIÓN POR KILÓMETRO RECORRIDO	20,000.00	0.00	20,000.00	0.00	0.00
141	TRANSPORTE DE PERSONAS	90,000.00	0.00	90,000.00	17,858.12	19.84
142	FLETES	5,500.00	0.00	5,500.00	0.00	0.00
155	ARRENDAMIENTO DE MEDIOS DE TRANSPORTE	15,000.00	0.00	15,000.00	0.00	0.00
156	ARRENDAMIENTO DE OTRAS MÁQUINAS Y EQUIPO	100,000.00	0.00	100,000.00	0.00	0.00
161	MANTENIMIENTO Y REPARACIÓN DE MAQUINARIA Y EQUIPO DE PRODUCCIÓN	10,000.00	0.00	10,000.00	0.00	0.00
167	MANTENIMIENTO Y REPARACIÓN DE MAQUINARIA Y EQUIPO DE CONSTRUCCIÓN	10,000.00	0.00	10,000.00	795.00	7.95
169	MANTENIMIENTO Y REPARACIÓN DE OTRAS MAQUINARIAS Y EQUIPOS	920,000.00	0.00	920,000.00	11,090.60	1.21
171	MANTENIMIENTO Y REPARACIÓN DE EDIFICIOS	28,860,000.00	0.00	28,860,000.00	12,770.11	0.04
173	MANTENIMIENTO Y REPARACIÓN DE BIENES NACIONALES DE USO COMÚN	90,000.00	0.00	90,000.00	0.00	0.00
174	MANTENIMIENTO Y REPARACIÓN DE INSTALACIONES	80,000.00	0.00	80,000.00	0.00	0.00
176	MANTENIMIENTO Y REPARACIÓN DE OTRAS OBRAS E INSTALACIONES	4,565,188.00	0.00	4,565,188.00	5,400.00	0.12
187	SERVICIOS POR ACTUACIONES ARTÍSTICAS Y DEPORTIVAS	1,000,000.00	0.00	1,000,000.00	0.00	0.00
199	OTROS SERVICIOS	1,980,000.00	0.00	1,980,000.00	7,380.00	0.37
214	PRODUCTOS AGROFORESTALES, MADERA, CORCHO Y SUS MANUFACTURAS	200,000.00	0.00	200,000.00	0.00	0.00
219	OTROS ALIMENTOS, PRODUCTOS AGROFORESTALES Y AGROPECUARIOS	30,000.00	0.00	30,000.00	0.00	0.00
223	PIEDRA, ARCILLA Y ARENA	60,000.00	0.00	60,000.00	0.00	0.00
224	PÓMEZ, CAL Y YESO	5,000.00	0.00	5,000.00	0.00	0.00

Sistema de Contabilidad Integrada Gubernamental
 Informes de Gestión y Rendición de Cuentas - IGRC01
 Ejecución Financiera
 Expresado en Quetzales
 DEL MES DE MAYO AL MES DE AGOSTO

PAGINA : 5 DE 7
 FECHA : 07/09/2020
 HORA : 12:07.05
 REPORTE: R00820850.rpt

EJERCICIO: 2020

CORTE: ENTIDAD

PG - SPG - PY - ACT-OB - REN		ASIGNADO	MODIFICADO	VIGENTE	DEVENGADO	% EJEC
231	HILADOS Y TELAS	30,000.00	0.00	30,000.00	0.00	0.00
232	ACABADOS TEXTILES	35,000.00	0.00	35,000.00	0.00	0.00
233	PRENDAS DE VESTIR	200,000.00	0.00	200,000.00	179.00	0.09
239	OTROS TEXTILES Y VESTUARIO	25,000.00	0.00	25,000.00	0.00	0.00
241	PAPEL DE ESCRITORIO	15,000.00	0.00	15,000.00	2,650.50	17.67
242	PAPELES COMERCIALES, CARTULINAS, CARTONES Y OTROS	1,000.00	0.00	1,000.00	0.00	0.00
243	PRODUCTOS DE PAPEL O CARTÓN	250,000.00	0.00	250,000.00	1,942.45	0.78
244	PRODUCTOS DE ARTES GRÁFICAS	5,000.00	0.00	5,000.00	1,368.80	27.38
249	OTROS PRODUCTOS DE PAPEL, CARTÓN E IMPRESOS	1,000.00	0.00	1,000.00	0.00	0.00
252	ARTÍCULOS DE CUERO	5,000.00	0.00	5,000.00	0.00	0.00
253	LLANTAS Y NEUMÁTICOS	10,000.00	0.00	10,000.00	0.00	0.00
254	ARTÍCULOS DE CAUCHO	15,000.00	0.00	15,000.00	0.00	0.00
261	ELEMENTOS Y COMPUESTOS QUÍMICOS	300,000.00	0.00	300,000.00	2,991.12	1.00
262	COMBUSTIBLES Y LUBRICANTES	20,000.00	0.00	20,000.00	87.56	0.44
263	ABONOS Y FERTILIZANTES	15,000.00	0.00	15,000.00	0.00	0.00
264	INSECTICIDAS, FUMIGANTES Y SIMILARES	10,000.00	0.00	10,000.00	279.40	2.79
266	PRODUCTOS MEDICINALES Y FARMACÉUTICOS	15,000.00	0.00	15,000.00	624.00	4.16
267	TINTES, PINTURAS Y COLORANTES	900,000.00	0.00	900,000.00	13,830.00	1.54
268	PRODUCTOS PLÁSTICOS, NYLON, VINIL Y P.V.C.	400,000.00	0.00	400,000.00	860.00	0.22
269	OTROS PRODUCTOS QUÍMICOS Y CONEXOS	50,000.00	0.00	50,000.00	0.00	0.00
271	PRODUCTOS DE ARCILLA	30,000.00	75,000.00	105,000.00	74,250.00	70.71
272	PRODUCTOS DE VIDRIO	20,000.00	0.00	20,000.00	0.00	0.00
273	PRODUCTOS DE LOZA Y PORCELANA	25,000.00	0.00	25,000.00	0.00	0.00
274	CEMENTO	90,000.00	0.00	90,000.00	14,345.10	15.94
275	PRODUCTOS DE CEMENTO, PÓMEZ, ASBESTO Y YESO	125,000.00	0.00	125,000.00	713.00	0.57
279	OTROS PRODUCTOS DE MINERALES NO METÁLICOS	5,000.00	0.00	5,000.00	0.00	0.00

Sistema de Contabilidad Integrada Gubernamental
 Informes de Gestion y Rendicion de Cuentas - IGRC01
 Ejecución Financiera
 Expresado en Quetzales
 DEL MES DE MAYO AL MES DE AGOSTO

PAGINA : 6 DE 7
 FECHA : 07/09/2020
 HORA : 12:07.05
 REPORTE: R00820850.rpt

EJERCICIO: 2020

CORTE: ENTIDAD

PG - SPG - PY - ACT- OB - REN	ASIGNADO	MODIFICADO	VIGENTE	DEVENGADO	% EJEC	
281	PRODUCTOS SIDERÚRGICOS	150,000.00	0.00	150,000.00	2,614.50	1.74
282	PRODUCTOS METALÚRGICOS NO FÉRRICOS	50,000.00	0.00	50,000.00	0.00	0.00
283	PRODUCTOS DE METAL Y SUS ALEACIONES	50,000.00	0.00	50,000.00	0.00	0.00
284	ESTRUCTURAS METÁLICAS ACABADAS	135,000.00	0.00	135,000.00	0.00	0.00
285	MATERIALES Y EQUIPOS DIVERSOS	5,000.00	0.00	5,000.00	0.00	0.00
286	HERRAMIENTAS MENORES	10,000.00	0.00	10,000.00	0.00	0.00
289	OTROS PRODUCTOS METÁLICOS	40,000.00	0.00	40,000.00	236.27	0.59
291	ÚTILES DE OFICINA	25,000.00	0.00	25,000.00	829.07	3.32
292	PRODUCTOS SANITARIOS, DE LIMPIEZA Y DE USO PERSONAL	350,050.00	0.00	350,050.00	3,176.40	0.91
293	ÚTILES EDUCACIONALES Y CULTURALES	5,000.00	0.00	5,000.00	0.00	0.00
294	ÚTILES DEPORTIVOS Y RECREATIVOS	10,000.00	0.00	10,000.00	595.00	5.95
295	ÚTILES MENORES, SUMINISTROS E INSTRUMENTAL MÉDICO-QUIRÚRGICOS, DE LABORATORIO Y CUIDADO DE LA SALUD	5,000.00	50,000.00	55,000.00	8,412.50	15.30
297	MATERIALES, PRODUCTOS Y ACCS. ELÉCTRICOS, CABLEADO ESTRUCTURADO DE REDES INFORMÁTICAS Y TELEFÓNICAS	1,450,000.00	0.00	1,450,000.00	399.00	0.03
298	ACCESORIOS Y REPUESTOS EN GENERAL	150,000.00	0.00	150,000.00	3,561.50	2.37
299	OTROS MATERIALES Y SUMINISTROS	25,000.00	0.00	25,000.00	8,584.50	34.34
311	TIERRAS Y TERRENOS	5,000,000.00	0.00	5,000,000.00	0.00	0.00
321	MAQUINARIA Y EQUIPO DE PRODUCCIÓN	10,000.00	0.00	10,000.00	0.00	0.00
322	MOBILIARIO Y EQUIPO DE OFICINA	100,000.00	0.00	100,000.00	0.00	0.00
323	MOBILIARIO Y EQUIPO MÉDICO-SANITARIO Y DE LABORATORIO	10,000.00	0.00	10,000.00	250.00	2.50
325	EQUIPO DE TRANSPORTE	550,000.00	0.00	550,000.00	0.00	0.00
326	EQUIPO PARA COMUNICACIONES	300,000.00	0.00	300,000.00	790.00	0.26
329	OTRAS MAQUINARIAS Y EQUIPOS	3,810,473.00	0.00	3,810,473.00	1,699.00	0.04
411	AYUDA PARA FUNERALES	10,000.00	0.00	10,000.00	2,000.00	20.00
413	INDEMNIZACIONES AL PERSONAL	500,000.00	0.00	500,000.00	0.00	0.00
415	VACACIONES PAGADAS POR RETIRO	160,000.00	0.00	160,000.00	799.08	0.50
991	CRÉDITOS DE RESERVA	5,000.00	0.00	5,000.00	0.00	0.00

Sistema de Contabilidad Integrada Gubernamental
 Informes de Gestión y Rendición de Cuentas - IGRC01
 Ejecución Financiera
 Expresado en Quetzales
 DEL MES DE MAYO AL MES DE AGOSTO

PAGINA : 7 DE 7
 FECHA : 07/09/2020
 HORA : 12:07.05
 REPORTE: R00820850.rpt

EJERCICIO: 2020

CORTE: ENTIDAD

PG - SPG - PY - ACT- OB - REN	ASIGNADO	MODIFICADO	VIGENTE	DEVENGADO	% EJEC
TOTAL 002 000 PROMOCIÓN Y EXPOSICIÓN DE FERIAS Y EVENTOS NACIONALES E INTERNACIONALES	66,298,353.00	286,000.00	66,584,353.00	1,739,235.21	2.61
TOTAL 000 SIN PROYECTO	85,107,632.00	0.00	85,107,632.00	3,481,205.75	4.09
TOTAL 00 SIN SUBPROGRAMA	85,107,632.00	0.00	85,107,632.00	3,481,205.75	4.09
TOTAL 11 PROMOCIÓN INDUSTRIAL Y COMERCIAL	85,107,632.00	0.00	85,107,632.00	3,481,205.75	4.09
ENTIDAD: 11200050-000-00 COMITÉ PERMANENTE DE EXPOSICIONES (COPEREX)	85,107,632.00	0.00	85,107,632.00	3,481,205.75	4.09

COPEREX
 Comité Permanente De Exposiciones
 Lic. Carlos Antonio Shol Rodas
 Firma Consultor Administrativo y Financiero
 Funcionario Responsable de la
 Unidad de Administración Financiera

Sistema de Contabilidad Integrada Gubernamental
Informes de Gestion y Rendicion de Cuentas - IGRC02 - Ejecucion Fisica - IGRC02
Ejecucion Fisica

PAGINA 1 DE 2
 FECHA 07/09/2020
 HORA 12:07.03
 REPORTE: R00822834.rpt

Expresado en Quetzales
 DEL MES MAYO AL MES DE AGOSTO CORTE: ENTIDAD

EJERCICIO: 2020

PG	SP	PY	AC	OB	UBG	DESCRIPCION	UNIDAD DE MEDIDA	METAS FÍSICAS				No. beneficiados	Unidad de Medida
								INICIAL	VIGENTE	EJEC	% EJEC		
Entidad : 11200050-000-000 COMITÉ PERMANENTE DE EXPOSICIONES (COPEREX)													
11						PROMOCIÓN INDUSTRIAL Y COMERCIAL							
00						SIN SUBPROGRAMA							
000						SIN PROYECTO							
001-000						DIRECCIÓN Y COORDINACIÓN							
						1 Dirección y coordinación	Documento	12	12	4	33.33		0
						0101 GUATEMALA, GUATEMALA				4			
						4 Dirección y coordinación	Documento	12	12	4	33.33		0
						0101 GUATEMALA, GUATEMALA				4			
002-000						PROMOCIÓN Y EXPOSICIÓN DE FERIAS Y EVENTOS NACIONALES E INTERNACIONALES							
						1 Promoción de ferias y exposiciones nacionales e internacionales de la producción industrial, artesanal y agropecuaria del país	Evento	261	261	0	0.00		0
						2 Promoción y exposición en ferias y eventos nacionales e internacionales sobre la producción industrial, artesanal y agropecuaria del país	Evento	15	15	0	0.00		0
						3 Promoción de eventos particulares a nivel nacional	Evento	246	246	0	0.00		0

Indicadores de Gestión

Nombre del Indicador	Linea Base		Porcentaje de Avance Acumulado
	Año	Porcentaje del Indicador	
Política Vinculada al Indicador: DESARROLLO ECONOMICO	2016	227.00	45.00
Cantidad de eventos y ferias			

Sistema de Contabilidad Integrada Gubernamental
Informes de Gestion y Rendicion de Cuentas - IGRC02 - Eiecucion Fisica - IGRC02
Ejecucion Fisica

PAGINA 2 DE 2
 FECHA 07/09/2020
 HORA 12:07.03
 REPORTE: R00822834.rpt

Expresado en Quetzales
 DEL MES MAYO AL MES DE AGOSTO CORTE: ENTIDAD

EJERCICIO: 2020

PG	SP	PY	AC	OB	UBG	DESCRIPCION	UNIDAD DE MEDIDA	METAS FÍSICAS				No. beneficiados	Unidad de Medida
								INICIAL	VIGENTE	EJEC	% EJEC		

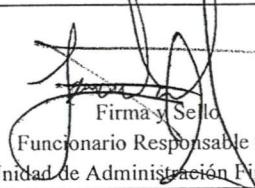
 Firma y Sello
 Funcionario Responsable de la
 Unidad de Administración Financiera

COPEREX
 Comité Permanente De Exposiciones
 Lic. Carlos Antonio Shol Rodas
 Coordinador Administrativo y Financiero

Sistema de Contabilidad Integrada Gubernamental
Informes de Gestion y Rendicion de Cuentas - IGRC03
Comparacion de Ejecucion Financiera y Fisica

PAGINA 1 DE 1
 FECHA 07/09/2020
 HORA 12:09.35
 REPORTE: R00820869.rpt

Expresado en Quetzales
 DEL MES MAYO AL MES DE AGOSTO CORTE: ENTIDAD

EJERCICIO: 2020

PG	SP	PY	AC	OB	DESCRIPCION	SNIP	UNIDAD DE MEDIDA	METAS FÍSICAS				PRESUPUESTO FINANCIERO								
								INICIAL	VIGENTE	EJEC	% EJEC	INICIAL	VIGENTE	EJEC	% EJEC					
Entidad : 11200050-000-00 COMITÉ PERMANENTE DE EXPOSICIONES (COPEREX)																				
11					PROMOCIÓN INDUSTRIAL Y COMERCIAL															
	001	000			DIRECCIÓN Y COORDINACIÓN								18,809,279.00	18,573,279.00	1,741,970.54	9.38				
		1			Dirección y coordinación	0	DOCUMENTO	12	12	4	33.33									
		4			Dirección y coordinación	0	DOCUMENTO	12	12	4	33.33									
	002	000			PROMOCIÓN Y EXPOSICIÓN DE FERIAS Y EVENTOS NACIONALES E INTERNACIONALES								66,298,353.00	66,534,353.00	1,739,235.21	2.61				
		1			Promoción de ferias y exposiciones nacionales e internacionales de la producción industrial, artesanal y agropecuaria del país	0	EVENTO	261	261	0	0.00									
		2			Promoción y exposición en ferias y eventos nacionales e internacionales sobre la producción industrial, artesanal y agropecuaria del país	0	EVENTO	15	15	0	0.00									
		3			Promoción de eventos particulares a nivel nacional	0	EVENTO	246	246	0	0.00									
Tota 11 PROMOCIÓN INDUSTRIAL Y COMERCIAL													85,107,632.00	85,107,632.00	3,481,205.75	4.09				

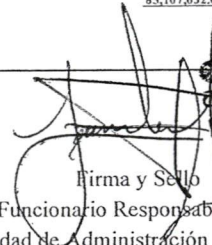
COPEREX
 Comité Permanente De Exposiciones
 Lic. Carlos Antonio Sol Rodas
 Coordinador Administrativo y Financiero
 Firma y Sello
 Funcionario Responsable de la
 Unidad de Administración Financiera

Sistema de Contabilidad Integrada Gubernamental
 Informes de Gestión y Rendición de Cuentas - IGRC04
 Ejecución Financiera de los Recursos por Rubro de Ingreso
 Expresado en Quetzales

PAGINA : 1 DE 1
 FECHA : 07/09/2020
 HORA : 12:09.59
 REPORTE: R00820856.rpt

Entidad Institucional = 11200050

DEL MES DE MAYO AL MES DE AGOSTO

EJERCICIO: 2020

Corte: ENTIDAD

Rubro					Aprobado	Modificado	Vigente	Devengado	% de Ejecución
Fuente	Clase	Sección	Grupo	Descripción del Recurso					
11200050-000-00	COMITÉ PERMANENTE DE EXPOSICIONES (COPEREX)								
31	11	4	90	OTROS ARRENDAMIENTOS	19,591,112.00	0.00	19,591,112.00	93,291.57	0.48
	TOTAL SECCIÓN: 11400 ARRENDAMIENTO DE EDIFICIOS, EQUIPOS E INSTALACIONES				19,591,112.00	0.00	19,591,112.00	93,291.57	0.48
	TOTAL CLASE: 11000 INGRESOS NO TRIBUTARIOS				19,591,112.00	0.00	19,591,112.00	93,291.57	0.48
31	13	2	90	OTROS SERVICIOS	7,925,000.00	0.00	7,925,000.00	8,579.05	0.11
	TOTAL SECCIÓN: 13200 VENTA DE SERVICIOS				7,925,000.00	0.00	7,925,000.00	8,579.05	0.11
	TOTAL CLASE: 13000 VTA. DE BIENES Y SERV. DE LA ADM. PÚBLICA				7,925,000.00	0.00	7,925,000.00	8,579.05	0.11
31	15	1	31	POR DEPÓSITOS INTERNOS	2,117,000.00	0.00	2,117,000.00	830,297.36	39.22
	TOTAL SECCIÓN: 15100 INTERESES				2,117,000.00	0.00	2,117,000.00	830,297.36	39.22
	TOTAL CLASE: 15000 RENTAS DE LA PROPIEDAD				2,117,000.00	0.00	2,117,000.00	830,297.36	39.22
TOTAL FUENTE: 31 INGRESOS PROPIOS					29,633,112.00	0.00	29,633,112.00	932,167.98	3.15
32	23	1	10	DISMINUCIÓN DE CAJA Y BANCOS	55,474,520.00	0.00	55,474,520.00	0.00	0.00
	TOTAL SECCIÓN: 23100 DISMINUCIÓN DE DISPONIBILIDADES				55,474,520.00	0.00	55,474,520.00	0.00	0.00
	TOTAL CLASE: 23000 DISMINUCIÓN DE OTROS ACTIVOS FINANCIEROS				55,474,520.00	0.00	55,474,520.00	0.00	0.00
TOTAL FUENTE: 32 DISMINUCIÓN DE CAJA Y BANCOS DE INGRESOS PROPIOS					55,474,520.00	0.00	55,474,520.00	0.00	0.00
TOTAL ENTIDAD/UNIDAD EJECUTORA : 11200050-000-00 COMITÉ PERMANENTE DE EXPOSICIONES (COPEREX)					85,107,632.00	0.00	85,107,632.00	932,167.98	1.10

Firma y Sello
 Funcionario Responsable de la
 Unidad de Administración Financiera

COPEREX
 Comité Permanente De Exposiciones
 Lic. Carlos Antonio Shol Rodas
 Coordinador Administrativo y Financiero

Sistema de Contabilidad Integrada Gubernamental
Informes de Gestion y Rendicion de Cuentas - IGRC05

Resultados Economicos y Financieros

DEL MES DE MAYO AL MES DE AGOSTO

Entidad Institucional = 11200050

Expresado en Quetzales

PAGINA : 1 DE 2

FECHA : 07/09/2020

HORA : 12:09.52

REPORTE: R00820875.rpt

EJERCICIO: 2020

ENTIDAD: 1120-0050-000 COMITÉ PERMANENTE DE EXPOSICIONES (COPEREX)

DESCRIPCION	APROBADO	VIGENTE	DEVENGADO	PORCENTAJE DE EJECUCION
1. RECURSOS	85,107,632.00	85,107,632.00	932,167.98	1.10
1.1. Ingresos Corrientes	29,633,112.00	29,633,112.00	932,167.98	3.15
1.1.3. Ingresos No Tributarios	19,591,112.00	19,591,112.00	93,291.57	0.48
1.1.3.4. Arrendamiento de Edificios, Equipos e Instalaciones	19,591,112.00	19,591,112.00	93,291.57	0.48
1.1.3.4.9. Otros arrendamientos	19,591,112.00	19,591,112.00	93,291.57	0.48
1.1.4. VENTA DE BIENES Y SERVICIOS DE LA ADMINISTRACIÓN PÚBLICA	7,925,000.00	7,925,000.00	8,579.05	0.11
1.1.4.9. Sobre otros servicios	7,925,000.00	7,925,000.00	8,579.05	0.11
1.1.6. Renta de la Propiedad	2,117,000.00	2,117,000.00	830,297.36	39.22
1.1.6.1. Intereses	2,117,000.00	2,117,000.00	830,297.36	39.22
1.1.6.1.3. INTERESES POR DEPÓSITOS	2,117,000.00	2,117,000.00	830,297.36	39.22
1.3. Fuentes Financieras	55,474,520.00	55,474,520.00	0.00	0.00
1.3.1. DISMINUCIÓN DE LA INVERSIÓN FINANCIERA	55,474,520.00	55,474,520.00	0.00	0.00
1.3.1.5. DISMINUCIÓN DE OTROS ACTIVOS FINANCIEROS	55,474,520.00	55,474,520.00	0.00	0.00
1.3.1.5.1. DISMINUCIÓN DE DISPONIBILIDADES	55,474,520.00	55,474,520.00	0.00	0.00
1.3.1.5.1.1. DISMINUCIÓN DE DISPONIBILIDADES	55,474,520.00	55,474,520.00	0.00	0.00
2. GASTOS	85,107,632.00	85,107,632.00	3,481,205.75	4.09
2.1. Gastos Corrientes	74,824,374.00	74,824,374.00	3,472,087.75	4.64
2.1.1. Gastos de Consumo	74,561,604.00	74,456,604.00	3,389,348.21	4.55
2.1.1.1. Remuneraciones	19,342,717.00	19,646,717.00	2,901,332.83	14.77
2.1.1.1.1. Sueldos y salarios	15,294,980.00	15,526,980.00	2,080,679.34	13.40
2.1.1.1.2. Aportes patronales	519,609.00	574,609.00	172,308.99	29.99
2.1.1.1.3. DIETAS Y GASTOS DE REPRESENTACIÓN	1,014,000.00	1,014,000.00	296,000.00	29.19
2.1.1.1.4. Otras prestaciones relacionadas con salarios	2,514,128.00	2,531,128.00	352,344.50	13.92
2.1.1.2. Bienes y servicios	55,188,887.00	54,779,887.00	488,015.38	0.89
2.1.1.2.1. Servicios no personales	49,399,837.00	48,865,837.00	342,764.56	0.70
2.1.1.2.2. Materiales y suministros	5,789,050.00	5,914,050.00	145,250.82	2.46
2.1.1.3. Impuestos Indirectos	30,000.00	30,000.00	0.00	0.00
2.1.3. Rentas de la Propiedad	30,000.00	135,000.00	9,816.22	7.27

Sistema de Contabilidad Integrada Gubernamental
Informes de Gestion y Rendicion de Cuentas - IGRC05

Resultados Economicos y Financieros

DEL MES DE MAYO AL MES DE AGOSTO

Entidad Institucional = 11200050

Expresado en Quetzales

PAGINA : 2 DE 2

FECHA : 07/09/2020

HORA : 12:09.52

REPORTE: R00820875.rpt

EJERCICIO: 2020

ENTIDAD: 1120-0050-000 COMITÉ PERMANENTE DE EXPOSICIONES (COPEREX)

DESCRIPCION	APROBADO	VIGENTE	DEVENGADO	PORCENTAJE DE EJECUCION
2.1.3.3. Derechos sobre Bienes Intangibles	30,000.00	135,000.00	9,816.22	7.27
2.1.7. Transferencias Corrientes	232,770.00	232,770.00	72,923.32	31.33
2.1.7.1. Al Sector Privado	20,000.00	20,000.00	2,000.00	10.00
2.1.7.1.1. Directas a personas	20,000.00	20,000.00	2,000.00	10.00
2.1.7.2. AL SECTOR PÚBLICO	212,770.00	212,770.00	70,923.32	33.33
2.1.7.2.1. Al Sector Publico No Empresarial	212,770.00	212,770.00	70,923.32	33.33
2.1.7.2.1.6. CUOTA SOSTENIMIENTO A CONTRALORÍA DE CUEN	212,770.00	212,770.00	70,923.32	33.33
2.2. Gastos de Capital	10,283,258.00	10,283,258.00	9,118.00	0.09
2.2.1. INVERSIÓN REAL DIRECTA	10,283,258.00	10,283,258.00	9,118.00	0.09
2.2.1.1. FORMACIÓN BRUTA DE CAPITAL FIJO	5,283,258.00	5,283,258.00	9,118.00	0.17
2.2.1.1.3. Maquinaria, equipo y otros bienes muebles	5,283,258.00	5,283,258.00	9,118.00	0.17
2.2.1.3. Tierras y Terrenos	5,000,000.00	5,000,000.00	0.00	0.00

Unidad Ejecutora: 000

Balance en Cuenta Corriente:	-45,191,262.00	-45,191,262.00	-2,539,919.77	5.62
Balance Presupuestal:	-55,474,520.00	-55,474,520.00	-2,549,037.77	4.59

Comité Permanente De Exposiciones
M.C. Carlos Antonio Shol Rodas
 Firma y Sello Coordinador Administrativo y Financiero
 Funcionario Responsable de la
 Unidad de Administración Financiera

Sistema de Contabilidad Integrada Gubernamental
Informes de Gestion y Rendicion de Cuentas - IGRC06
Análisis y Justificaciones de las Principales Variaciones
 Expresado en Quetzales
DEL MES DE ENERO AL MES DE AGOSTO
 Expresado en Quetzales
 Entidad Institucional = 11200050

PAGINA : 1 DE 1
 FECHA : 07/09/2020
 HORA : 12:10.28
 REPORTE: R00820857.rpt

Corte: ENTIDAD

Ejercicio: 2020

Estructura Programática					Descripción	Análisis y justificaciones de las principales variaciones físicas y financieras
PG	SPG	PY	ACT	OB		
Entidad:11200050-000-00 COMITÉ PERMANENTE DE EXPOSICIONES (COPEREX)						
11					PROMOCIÓN INDUSTRIAL Y COMERCIAL	
	00				SIN SUBPROGRAMA	
		000			SIN PROYECTO	
			001	000	DIRECCIÓN Y COORDINACIÓN	
			002	000	PROMOCIÓN Y EXPOSICIÓN DE FERIAS Y EVENTOS NACIONALES E INTERNACIONALES	

 Firma y Sello
 Funcionario Responsable de la
 Unidad de Administración Financiera
COPEREX
 Comité Permanente De Exposiciones
 Lic. Carlos Antonio Shol Roda
 Coordinador Administrativo y Financiero

**ORGANIGRAMA INSTITUCIONAL
COPEREX
DECRETO No. 67-73 ACUERDO GUBERNATIVO 783-94**

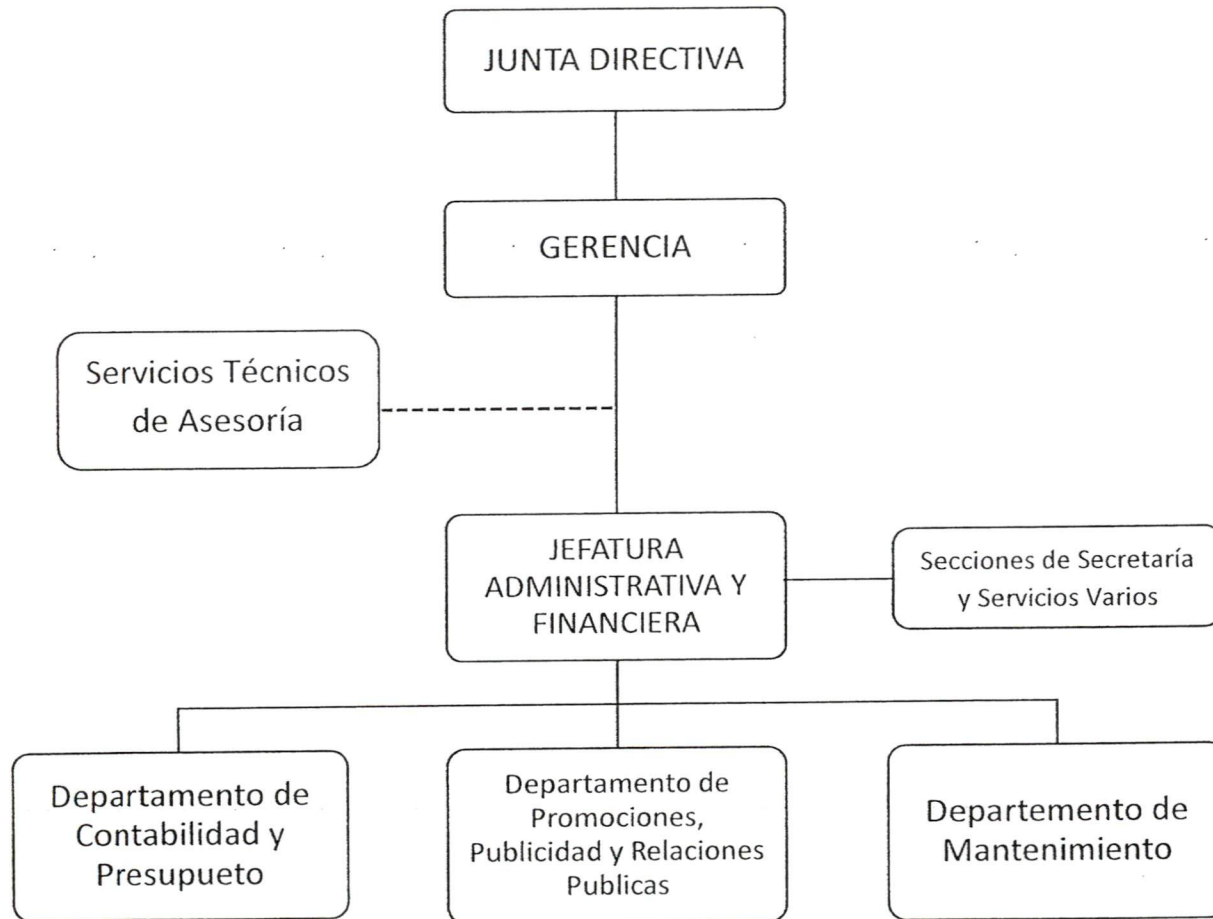

INFORMACIÓN DE PERSONAS SUJETAS DE RESPONSABILIDAD
ARTÍCULO 4to. DEL DECRETO 89-2009 DEL CONGRESO DE LA REPÚBLICA
LEY DE PROBIIDAD Y RESPONSABILIDAD DE FUNCIONARIOS Y EMPLEADOS PÚBLICOS
PERSONAL DEL 01 DE ENERO AL 31 DE AGOSTO 2020

NOMBRE DE LA ENTIDAD AUDITADA: COPEREX
NÚMERO DE CUENTADANCIA: C5-4

No.	Nombres y Apellidos Completos		Cargo		Reglon Presupuestario	Salario asignado (según nómina, sin incluir bonos)	Periodo que Desempeño el Cargo	
	Nombres	Apellidos	Nominal	Funcional			Inicio	Finalización
1	Peter James	Frank Matheu	Presidente de Junta Directiva	Presidente de Junta Directiva			01/01/2020	31/08/2020
2	Carlos Reinaldo	Arias Maselli	Director				01/01/2020	31/08/2020
3	Victor Manuel	Asturias Cordón	Director				01/01/2020	31/08/2020
4	Mariano (S.O.N)	Beltranena Falla	Director				01/01/2020	31/08/2020
5	Josue Vinicio	López	Director				11/06/2020	31/08/2020
6	Vacante		Gerente	Gerente			01/01/2020	31/08/2020
7	Byron René	Azmitia Pereira	Subgerente	Subgerente	011	14,611.00	01/01/2020	31/08/2020
8	Olga Beatriz	Pereira Perez	Auditor Interno	Auditor Interno	011	11,385.00	01/01/2020	31/08/2020
9	Carlos Antonio	Shol Rodas	Coordinador Administrativo y Financiero	Coordinador Administrativo y Financiero	011	8,972.00	01/01/2020	31/08/2020
10	Abel (S.O.N.)	Navas Nájera	Contador	Jefe de Contabilidad y Presupuesto	011	6,489.00	01/01/2020	05/08/2020
11	Luis Fernández	De la Cruz Velásco	Auxiliar de Contabilidad	Encargado de Presupuesto	011	2,909.00	01/01/2020	31/08/2020

**INFORMACIÓN DE PERSONAS SUJETAS DE RESPONSABILIDAD
ARTÍCULO 4to. DEL DECRETO 89-2009 DEL CONGRESO DE LA REPÚBLICA
LEY DE PROBIIDAD Y RESPONSABILIDAD DE FUNCIONARIOS Y EMPLEADOS PÚBLICOS
PERSONAL DEL 01 DE ENERO AL 31 DE AGOSTO 2020**

NOMBRE DE LA ENTIDAD AUDITADA: COPEREX
NÚMERO DE CUENTADANCIA: C5-4

No.	Nombres y Apellidos Completos		Cargo		Reglon Presupuestario	Salario asignado (según nómina, sin incluir bonos)	Periodo que Desempeño el Cargo	
	Nombres	Apellidos	Nominal	Funcional			Inicio	Finalización
12	Franz Diego	Us García	Jefe Departamento de Ingeniería	Jefe de Mantenimiento	011	10,753.00	01/01/2020	31/08/2020
13	Wendi Ofelia	Cardona Gómez de García	Promotor	Jefe de Promoción, Mercadeo y Ventas	011	10,215.00	01/01/2020	31/08/2020
14	Astrid Dinora	Gonzalez Arias de Ávalos	Jefatura de Recursos Humanos	Jefe Sección Recursos Humanos	011	8,413.00	01/01/2020	31/08/2020
15	Otto Natalio	De León Bo	Jefe departamento de Seguridad	Jefe Sección de Seguridad Física	011	10,753.00	01/01/2020	31/08/2020

INFORMACIÓN DE PERSONAS SUJETAS DE RESPONSABILIDAD
ARTÍCULO 4to. DEL DECRETO 89-2009 DEL CONGRESO DE LA REPÚBLICA
LEY DE PROBIIDAD Y RESPONSABILIDAD DE FUNCIONARIOS Y EMPLEADOS PÚBLICOS
PERSONAL DEL 01 DE ENERO AL 31 DE AGOSTO 2020

NOMBRE DE LA ENTIDAD AUDITADA: COPEREX
NÚMERO DE CUENTADANCIA: C5-4

No.	Nombres y Apellidos Completos		Cargo		Reglon Presupuestario	Salario asignado (según nómina, sin incluir bonos)	Periodo que Desempeño el Cargo	
	Nombres	Apellidos	Nominal	Funcional			Inicio	Finalización
16	Claudia Raquel	López y López de Capriel	Encargada de Compras	Jefe Sección de Compras	011	2,909.00	01/01/2020	31/08/2020
17	Freddy Jacob	González Morales	Auxiliar de Auditoria	Encargado de Informática	022	7,000.00	10/02/2020	31/08/2020
18	Ana Lucía	Ponciano Jurado de Maltez	Jefe Departamento de Arquitectura	Jefe Sección de Arquitectura	011	7,875.00	03/02/2020	31/08/2020
19	Marvin Guillermo	González Gutierrez	Técnico Electricista	Jefe de Sección de Electricidad	011	6,490.00	01/01/2020	31/08/2020
20	Mynor Armando	Luango Pérez	Cajero	Cajero	011	3,478.00	01/01/2020	31/08/2020
21	Carlos David	Velasquez Chavez	Auxiliar de Contabilidad	Encargado de Inventarios	011	2,832.00	01/01/2020	31/08/2020
22	Victor Daniel	Xalín Tún	Coordinador de Eventos	Encargado de Parqueo	022	4,428.00	01/01/2020	31/08/2020
23	Willi Eduardo	Reyes Flores	Encargado de Bodega	Encargado de Almacén	011	3,161.00	01/01/2020	31/08/2020
24	Marleny Xiomara	Rodas Mérida	Secretaria	Auxiliar Contable	011	2,832.00	01/01/2020	31/08/2020
25	Byron Gabriel	Muñoz Carias	Asistente de Promocion	Jefe de Sección de Talleres y Mantenimiento	011	6,256.00	01/01/2020	29/02/2020