

Guatemala, 18 de septiembre de 2020

Ref. CES-SSF-060-2020

1000-52465

Respetable ministro:

Reciba un cordial saludo del Consejo Económico y Social de Guatemala, por este medio se hace entrega copia del **Informe de Gestión Presupuestaria Primer Cuatrimestre**, del Consejo Económico y Social de Guatemala, correspondiente al periodo de Enero – Agosto del Ejercicio Fiscal 2020.

Lo anterior es para hacer cumplimiento a los establecido en el Decreto 101-97, Ley Orgánica del Presupuesto, Artículo 47 " Informes de Gestión Presupuestaria" y al Decreto 25-2018 Ley del Presupuesto General de Ingresos y Egresos del Estado para el Ejercicio Fiscal Dos mil Diecinueve, Artículo 10 "Informe de ejecución presupuestaria al Congreso de la República de Guatemala".

Aprovecho la oportunidad de suscribirme de usted, atentamente,

Lic. Sara Ana Beatriz Gómez
Subsecretaria Administrativa Financiera
Consejo Económico y Social de Guatemala



Licenciado
Alvaro Gonzalez Ricci
Ministro
Ministerio de Finanzas Públicas
Su Despacho

Informe de
Gestión
Enero-Agosto
2020

PRESENTACIÓN

Para alcanzar los objetivos institucionales, el Consejo Económico y Social de Guatemala -CES- cuenta con una política financiera que se encuentra formulada dentro del marco de modernización del Estado, en la cual se persigue la descentralización de operaciones, la simplificación de los procesos de programación y ejecución de los ingresos y gastos, el registro, así como seguimiento, evaluación y control.

Como instrumento principal de esta política financiera, se tiene el Presupuesto de Ingresos y Egresos del Consejo Económico y Social de Guatemala -CES-, el cual permite en la fase de ejecución presupuestaria llevar a cabo todas las acciones operacionales y procedimientos necesarios con el fin de lograr los objetivos y metas en los tiempos previstos. En consecuencia, la etapa de ejecución se fundamenta en la programación para procurar la máxima efectividad posible del gasto.

La Asamblea del Consejo Económico y Social de Guatemala, en fecha 02 de diciembre de 2019, mediante resolución No. 2-2018, aprobó el Presupuesto de Ingresos y Egresos del CES para el ejercicio 2020, por un monto de Ocho millones ochenta mil Quetzales (Q.8,080,000.00). Derivado del techo presupuestario que el Ministerio de Finanzas Publicas asigno al Consejo para dar cumplimiento del Plan Operativo Anual.

El CES debe contar con los recursos financieros necesarios para lograr el cumplimiento de sus fines contenidos en el Decreto número 2-2012 del Congreso de la República “Ley Orgánica del Consejo Económico y Social de Guatemala”, estos recursos se orientan a mantener un dialogo social permanente entre los sectores productivos del país (Trabajadores, Empresarios y Cooperativistas), dando seguimiento a las políticas públicas sobre aspectos económicos y sociales en Guatemala.

1. PRESUPUESTO DE INGRESOS

1.1 Base Legal

El Decreto Número 101-97 “Ley Orgánica del Presupuesto” en el artículo 11, establece que los presupuestos de ingresos contendrán la identificación específica de las distintas clases de ingresos y otras fuentes de financiamiento, incluyendo los montos estimados para cada una de ellas. Conforme a lo dispuesto en el artículo 12, inciso e) del Decreto 2-2012 “Ley Orgánica del Consejo Económico y Social de Guatemala”, compete a la Asamblea del Consejo la aprobación del Presupuesto General de Ingresos para cada ejercicio fiscal.

En tal sentido y en cumplimiento de la Ley, la Asamblea aprobó el Presupuesto de Ingresos para el ejercicio fiscal 2020, por un monto de ocho millones ochenta mil Quetzales (Q.8,0800,000.00), *al 31 de agosto se percibió el monto de cuatro millones quinientos setenta y tres mil doscientos noventa y seis Quetzales con 61/100 (Q.4,573,296.61), los cuales reflejan un 56.60% sobre el presupuesto asignado.*

1.2 Presupuesto de Ingresos

El CES por la naturaleza de sus fines cuenta únicamente con presupuesto para gastos de funcionamiento, destinados a cubrir las actividades de gastos para conocer acerca de políticas de naturaleza económica y social que constituyan una estrategia nacional de desarrollo para Guatemala, en ese sentido el presupuesto ha sido elaborado con el fin de cubrir la programación del CES, dentro de esto se encuentran los gastos de Presidencia, Secretaria Técnica y demás Subsecretarías necesarias para el cumplimiento de su mandato y fines; así también, para todos los gastos que correspondan a la gestión administrativa, como servicios básicos, arrendamientos, gastos gubernamentales, dietas de la Asamblea y otros. Lo asignado en el presupuesto de ingresos se encuentra distribuido en los siguientes rubros:

1.2.1 Rentas de la Propiedad:

Comprende depósitos internos derivados de los ingresos por intereses sobre depósitos monetarios de la cuenta donde se administran los recursos del Consejo Económico y Social de Guatemala, la fuente de financiamiento que afecta es 31 “Ingresos Propios”.

1.2.2 Transferencias Corrientes de la Administración:

Se refiere a las transferencias que realiza el Gobierno Central a través del Ministerio de Finanzas Públicas para gastos de funcionamiento del CES, estos recursos provienen de transferencias corrientes por subsidios del sector público; la fuente de financiamiento que afecta es 11 “Ingresos corrientes”.

A continuación, se presenta en forma gráfica el movimiento del Presupuesto de Ingresos, durante el segundo cuatrimestre del año:

CUADRO No. 1
PRESUPUESTO DE INGRESOS
DEL 01 DE ENERO AL 31 DE AGOSTO 2020
EJECUCIÓN POR RUBRO Y FUENTE DE FINANCIAMIENTO
(Expresado en Quetzales)

| RUBRO | F.F. | CONCEPTO | VIGENTE | PERCIBIDO | % | SALDO POR PERCIBIR |
|---|------|------------------------------|---------------------|---------------------|--------------|---------------------|
| <u>PRESUPUESTO DE FUNCIONAMIENTO</u> | | | | | | |
| RENTAS DE LA PROPIEDAD | | | | | | |
| 15131 | | Intereses | 80,000.00 | 49,170.61 | 61.46 | 30,829.39 |
| | 31 | Por Depósitos Internos | 80,000.00 | 49,170.61 | 61.46 | 30,829.39 |
| TRANSFERENCIAS CORRIENTES | | | | | | |
| 16210 | | Del Sector Público | 8,000,000.00 | 4,524,126.00 | 56.55 | 3,475,874.00 |
| | 11 | De la Administración Central | 8,000,000.00 | 4,524,126.00 | 56.55 | 3,475,874.00 |
| TOTAL PRESUPUESTO DE INGRESOS | | | 8,080,000.00 | 4,573,296.61 | 56.60 | 3,506,703.39 |

2. PRESUPUESTO DE EGRESOS

2.1 Base Legal

El Decreto Número 101-97 “Ley Orgánica del Presupuesto” en su artículo 12, establece que en los presupuestos de egresos se utilizará una estructura programática coherente con las políticas y planes de acción del Gobierno, que permita identificar la producción de bienes y servicios de los organismos y entes del sector público, así como la incidencia económica y financiera de la ejecución de los gastos y la vinculación con sus fuentes de financiamiento. Conforme a lo dispuesto en el artículo 12, inciso

e) del Decreto 2-2012 “Ley Orgánica del Consejo Económico y Social de Guatemala”, compete a la Asamblea del Consejo la aprobación del Presupuesto General de Egresos para cada ejercicio fiscal.

En tal sentido y en cumplimiento de la Ley, la Asamblea aprobó el Presupuesto de Egresos para el ejercicio fiscal 2020, por un monto ocho millones ochenta mil Quetzales (Q.8,080,000.00), y *al 31 de agosto el CES presenta una ejecución de cuatro millones setecientos ochenta y un mil seiscientos treinta y nueve Quetzales con 61/100 (Q.4,781,639.61), que equivalen al 59.18% ---de ejecución sobre el presupuesto vigente aprobado. Dicho presupuesto se encuentra distribuido y se explica de la siguiente manera:*

2.2 Presupuesto de Funcionamiento

Este presupuesto comprende las asignaciones para cubrir las necesidades financieras del CES, según las metas establecidas en el Plan Operativo Anual -POA- aprobado para el ejercicio fiscal 2020. El presupuesto de Egresos aprobado por la Asamblea está distribuido en los siguientes grupos de gasto:

- **0 “Servicios personales”:** este grupo de gasto incluye los pagos de remuneraciones, aportes patronales, dietas de la Asamblea del Consejo, así como las prestaciones laborales relacionadas con salarios a los funcionarios que prestan sus servicios en la Institución.
- **1 “Servicios no personales”:** este grupo de gasto incluye los pagos por concepto de servicios básicos, arrendamientos de inmuebles y equipo, publicaciones, servicios varios contratados, mantenimiento y reparación de equipos diversos, pago de impuestos y comisiones bancarias, entre otros.
- **2 “Materiales y suministros”:** comprende los renglones de gasto que se requieren para realizar las compras de los enseres, suministros, combustible y demás útiles necesarios para el funcionamiento y realización de las labores del CES.
- **3 “Propiedad, Planta y Equipo e Intangibles”:** a través de estos renglones presupuestarios se realiza la adquisición del equipo necesario para el funcionamiento del CES y la realización de sus diferentes actividades.
- **4 “Transferencias corrientes”:** en este grupo se programan los recursos necesarios para el pago de gastos que no representa la contraprestación de bienes o servicios en este se incluyen las indemnizaciones, vacaciones pagadas a los trabajadores del CES y gastos de fiscalización gubernamental.

Los cuadros a continuación reflejan la ejecución del presupuesto de Egresos del Consejo Económico y Social de Guatemala, al cierre del segundo cuatrimestre del ejercicio 2020 en forma de esquema detallado por grupo de gasto y actividad:

CUADRO No. 2
PRESUPUESTO DE EGRESOS
EJECUCIÓN POR TIPO DE GASTO, PROGRAMA Y GRUPO
DEL 01 DE ENERO AL 31 DE AGOSTO 2020
CONSOLIDADO
(Cifras en quetzales)

| GRUPO | CONCEPTO | VIGENTE | EJECUTADO | % EJECUTADO | SALDO |
|-------------------------------------|--|---------------------|---------------------|----------------|---------------------|
| | <u>GASTOS DE FUNCIONAMIENTO</u> | 8,080,000.00 | 4,781,639.61 | 59.18 | 3,298,360.39 |
| | ACTIVIDADES CENTRALES | 8,080,000.00 | 4,781,639.61 | 59.18 | 3,298,360.39 |
| 000 | Servicios Personales | 5,811,111.00 | 3,680,875.38 | 63.34 | 2,130,235.62 |
| 100 | Servicios no Personales | 2,053,263.00 | 987,725.65 | 48.11 | 1,065,537.35 |
| 200 | Materiales y Suministros | 133,725.00 | 44,766.85 | 33.48 | 88,958.15 |
| 300 | Propiedad, Planta y Equipo e Intangibles | 42,065.00 | 32,030.00 | 76.14 | 10,035.00 |
| 400 | Transferencias Corrientes | 39,836.00 | 36,241.73 | 90.98 | 3,594.27 |
| TOTAL PRESUPUESTO DE EGRESOS | | 8,080,000.00 | 4,781,639.61 | 59.18 | 3,298,360.39 |

CUADRO No. 3
PRESUPUESTO DE EGRESOS
EJECUCIÓN POR TIPO DE GASTO, PROGRAMA Y ACTIVIDAD
DEL 01 DE ENERO AL 31 DE AGOSTO 2020
CONSOLIDADO
(Cifras en Quetzales)

| CONCEPTO | VIGENTE | EJECUTADO | % EJECUTADO | SALDO |
|--|---------------------|---------------------|----------------|---------------------|
| <u>PRESUPUESTO DE FUNCIONAMIENTO</u> | 8,080,000.00 | 4,781,639.61 | 59.18 | 3,298,360.39 |
| GESTIÓN SOBRE ASPECTOS ECONÓMICOS Y SOCIALES DE GUATEMALA | 8,080,000.00 | 4,781,639.61 | 59.18 | 3,298,360.39 |
| Dirección y Coordinación | 679,990.00 | 399,551.00 | 58.76 | 280,439.00 |
| Servicios de Auditoría | 382,465.00 | 222,779.58 | 58.25 | 159,685.42 |
| Servicios de Asistencia Técnica y Sectores Productivos | 3,880,897.00 | 2,245,672.31 | 57.86 | 1,635,224.69 |
| Servicios de Administración y Finanzas | 3,136,648.00 | 1,913,636.72 | 61.01 | 1,223,011.28 |
| TOTAL PRESUPUESTO DE EGRESOS | 8,080,000.00 | 4,781,639.61 | 59.18 | 3,298,360.39 |

3. RED PROGRAMÁTICA

Es la estructura de programación presupuestaria del Consejo Económico y Social de Guatemala, en la cual se encuentran los diferentes niveles de clasificación de las acciones sustantivas de la Institución y a través de las categorías programáticas, se expresa la producción final, se determinan las unidades responsables del uso de los recursos y de la generación de los productos o servicios en términos de metas, unidades de medida e indicadores de gestión. La forma gráfica de representarla es la siguiente:

CONSEJO ECONÓMICO Y SOCIAL DE GUATEMALA -CES-

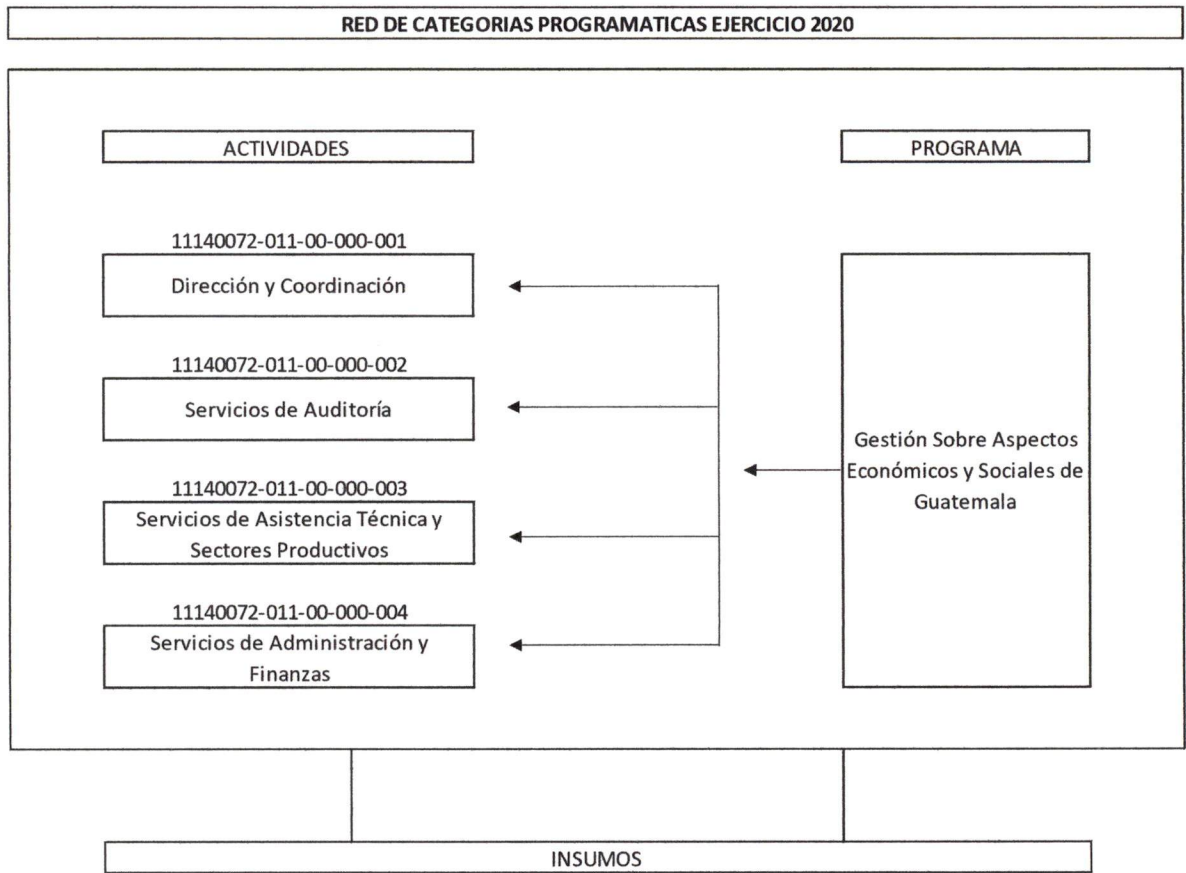

Formularios de Informe de Gestión Enero-Agosto 2020

Sistema de Contabilidad Integrada Gubernamental
 Informes de Gestión y Rendición de Cuentas - IGRC01
 Ejecución Financiera
 Expresado en Quetzales
 DEL MES DE ENERO AL MES DE AGOSTO
 Entidad Institucional = 11140072

PAGINA : 1 DE 5
 FECHA : 11/09/2020
 HORA : 12:48.49
 REPORTE: R00820850.rpt

EJERCICIO: 2020

CORTE: ENTIDAD

| ORG - SPG - PY - ACT - OB - REN | ASIGNADO | MODIFICADO | VIGENTE | DEVENGADO | % EJEC | |
|---|---|---------------------|--------------------|-------------------|-------------------|--------------|
| ENTIDAD:11140072-000-00 CONSEJO ECONÓMICO Y SOCIAL DE GUATEMALA (CES) | | | | | | |
| I GESTION SOBRE ASPECTOS ECONOMICOS Y SOCIALES DE GUATEMALA | | | | | | |
| 00 SIN SUBPROGRAMA | | | | | | |
| 000 SIN PROYECTO | | | | | | |
| 001 000 DIRECCION Y COORDINACION | | | | | | |
| 029 | OTRAS REMUNERACIONES DE PERSONAL TEMPORAL | 288,000.00 | -32,000.00 | 256,000.00 | 192,000.00 | 75.00 |
| 061 | DIETAS | 360,000.00 | -260,000.00 | 100,000.00 | 30,000.00 | 30.00 |
| 063 | GASTOS DE REPRESENTACIÓN EN EL INTERIOR | 300,000.00 | -50,000.00 | 250,000.00 | 150,000.00 | 60.00 |
| 122 | IMPRESIÓN, ENCUADERNACIÓN Y REPRODUCCIÓN | 30,000.00 | -30,000.00 | 0.00 | 0.00 | 0.00 |
| 196 | SERVICIOS DE ATENCIÓN Y PROTOCOLO | 110,000.00 | -36,010.00 | 73,990.00 | 27,551.00 | 37.24 |
| 211 | ALIMENTOS PARA PERSONAS | 21,495.00 | -21,495.00 | 0.00 | 0.00 | 0.00 |
| TOTAL 001 000 DIRECCION Y COORDINACION | | 1,109,495.00 | -429,505.00 | 679,990.00 | 399,551.00 | 58.76 |
| 002 000 SERVICIOS DE AUDITORIA | | | | | | |
| 022 | PERSONAL POR CONTRATO | 240,000.00 | 0.00 | 240,000.00 | 160,000.00 | 66.67 |
| 026 | COMPLEMENTO POR CALIDAD PROFESIONAL AL PERSONAL TEMPORAL | 4,500.00 | 0.00 | 4,500.00 | 3,000.00 | 66.67 |
| 027 | COMPLEMENTOS ESPECIFICOS AL PERSONAL TEMPORAL | 3,000.00 | 0.00 | 3,000.00 | 2,000.00 | 66.67 |
| 051 | APORTE PATRONAL AL IGSS | 25,608.00 | 481.00 | 26,089.00 | 17,392.08 | 66.66 |
| 071 | AGUINALDO | 20,000.00 | 375.00 | 20,375.00 | 0.00 | 0.00 |
| 072 | BONIFICACIÓN ANUAL (BONO 14) | 20,000.00 | 375.00 | 20,375.00 | 20,187.50 | 99.08 |
| 073 | BONO VACACIONAL | 200.00 | 0.00 | 200.00 | 0.00 | 0.00 |
| 184 | SERVICIOS ECONÓMICOS, FINANCIEROS, CONTABLES Y DE AUDITORÍA | 47,726.00 | 0.00 | 47,726.00 | 0.00 | 0.00 |
| 456 | SERVICIOS GUBERNAMENTALES DE FISCALIZACIÓN | 20,000.00 | 200.00 | 20,200.00 | 20,200.00 | 100.00 |
| TOTAL 002 000 SERVICIOS DE AUDITORIA | | 381,034.00 | 1,431.00 | 382,465.00 | 222,779.58 | 58.25 |
| 003 000 SERVICIOS DE ASISTENCIA TECNICA Y SECTORES PRODUCTIVOS | | | | | | |
| 022 | PERSONAL POR CONTRATO | 1,080,000.00 | 87,347.00 | 1,167,347.00 | 738,126.38 | 63.23 |
| 026 | COMPLEMENTO POR CALIDAD PROFESIONAL AL PERSONAL TEMPORAL | 18,000.00 | 0.00 | 18,000.00 | 10,500.00 | 58.33 |

000000

Sistema de Contabilidad Integrada Gubernamental
 Informes de Gestión y Rendición de Cuentas - IGRC01
 Ejecución Financiera
 Expresado en Quetzales
 DEL MES DE ENERO AL MES DE AGOSTO
 Entidad Institucional = 11140072

PAGINA : 2 DE 5
 FECHA : 11/09/2020
 HORA : 12:48.49
 REPORTE: R00820850.rpt

EJERCICIO: 2020

CORTE: ENTIDAD

| PROGRAMA - SUBPROGRAMA - PROYECTO - ACTIVIDAD - OBJETIVO - RENDICION | ASIGNADO | MODIFICADO | VIGENTE | DEVENGADO | % EJEC |
|---|---------------------|-------------------|---------------------|---------------------|--------------|
| 027 COMPLEMENTOS ESPECÍFICOS AL PERSONAL TEMPORAL | 12,000.00 | 5,466.00 | 17,466.00 | 10,465.52 | 59.92 |
| 029 OTRAS REMUNERACIONES DE PERSONAL TEMPORAL | 1,413,000.00 | -426,000.00 | 987,000.00 | 603,000.00 | 61.09 |
| 051 APOORTE PATRONAL AL IGSS | 115,236.00 | 15,519.00 | 130,755.00 | 79,878.44 | 61.09 |
| 071 AGUINALDO | 90,000.00 | 7,286.00 | 97,286.00 | 6,198.83 | 6.37 |
| 072 BONIFICACIÓN ANUAL (BONO 14) | 90,000.00 | 3,789.00 | 93,789.00 | 91,906.60 | 97.99 |
| 073 BONO VACACIONAL | 800.00 | 182.00 | 982.00 | 66.55 | 6.78 |
| 114 CORREOS Y TELÉGRAFOS | 7,000.00 | 0.00 | 7,000.00 | 0.00 | 0.00 |
| 121 DIVULGACIÓN E INFORMACIÓN | 125,000.00 | -52,647.00 | 72,353.00 | 4,350.00 | 6.01 |
| 122 IMPRESIÓN, ENCUADERNACIÓN Y REPRODUCCIÓN | 18,000.00 | 0.00 | 18,000.00 | 8,057.89 | 44.77 |
| 131 VIÁTICOS EN EL EXTERIOR | 36,000.00 | -23,367.00 | 12,633.00 | 12,633.00 | 100.00 |
| 133 VIÁTICOS EN EL INTERIOR | 35,000.00 | -35,000.00 | 0.00 | 0.00 | 0.00 |
| 136 RECONOCIMIENTO DE GASTOS | 95,000.00 | -82,497.00 | 12,503.00 | 12,503.00 | 100.00 |
| 141 TRANSPORTE DE PERSONAS | 36,000.00 | -22,199.00 | 13,801.00 | 13,801.00 | 100.00 |
| 155 ARRENDAMIENTO DE MEDIOS DE TRANSPORTE | 25,000.00 | -24,034.00 | 966.00 | 966.00 | 100.00 |
| 185 SERVICIOS DE CAPACITACIÓN | 150,000.00 | -60,000.00 | 90,000.00 | 23,410.50 | 26.01 |
| 189 OTROS ESTUDIOS Y/O SERVICIOS | 115,000.00 | 1,008,141.00 | 1,123,141.00 | 620,430.00 | 55.24 |
| 211 ALIMENTOS PARA PERSONAS | 17,875.00 | 0.00 | 17,875.00 | 9,378.60 | 52.47 |
| TOTAL 003 000 SERVICIOS DE ASISTENCIA TECNICA Y SECTORES PRODUCTIVOS | 3,478,911.00 | 401,986.00 | 3,880,897.00 | 2,245,672.31 | 57.86 |
| 004 000 SERVICIOS DE ADMINISTRACION Y FINANZAS | | | | | |
| 022 PERSONAL POR CONTRATO | 1,353,600.00 | 51,746.00 | 1,405,346.00 | 934,945.39 | 66.53 |
| 026 COMPLEMENTO POR CALIDAD PROFESIONAL AL PERSONAL TEMPORAL | 9,000.00 | 0.00 | 9,000.00 | 5,963.71 | 66.26 |
| 027 COMPLEMENTOS ESPECÍFICOS AL PERSONAL TEMPORAL | 33,000.00 | 2,709.00 | 35,709.00 | 23,708.57 | 66.39 |
| 029 OTRAS REMUNERACIONES DE PERSONAL TEMPORAL | 666,000.00 | -137,000.00 | 529,000.00 | 377,000.00 | 71.27 |
| 051 APOORTE PATRONAL AL IGSS | 144,430.00 | 6,477.00 | 150,907.00 | 100,395.03 | 66.53 |
| 055 APOORTE PARA CLASES PASIVAS | 14,400.00 | 0.00 | 14,400.00 | 9,600.00 | 66.67 |
| 071 AGUINALDO | 112,800.00 | 4,698.00 | 117,498.00 | 1,969.20 | 1.68 |

000010

Sistema de Contabilidad Integrada Gubernamental
 Informes de Gestión y Rendición de Cuentas - IGRC01
 Ejecución Financiera
 Expresado en Quetzales
 DEL MES DE ENERO AL MES DE AGOSTO
 Entidad Institucional = 11140072

PAGINA : 3 DE 5
 FECHA : 11/09/2020
 HORA : 12:48.49
 REPORTE: R00820850.rpt

EJERCICIO: 2020

CORTE: ENTIDAD

| PROGRAMA - SUBPROGRAMA - PROYECTO - ACTIVIDAD - OBJETIVO - RENDICION | ASIGNADO | MODIFICADO | VIGENTE | DEVENGADO | % EJEC |
|--|------------|------------|------------|------------|--------|
| 072 BONIFICACIÓN ANUAL (BONO 14) | 112,800.00 | 906.00 | 113,706.00 | 112,538.79 | 98.97 |
| 073 BONO VACACIONAL | 2,200.00 | 181.00 | 2,381.00 | 32.79 | 1.38 |
| 111 ENERGÍA ELÉCTRICA | 37,000.00 | -4,950.00 | 32,050.00 | 10,343.05 | 32.27 |
| 113 TELEFONÍA | 37,000.00 | 0.00 | 37,000.00 | 22,301.35 | 60.27 |
| 131 VIÁTICOS EN EL EXTERIOR | 80,000.00 | 0.00 | 80,000.00 | 0.00 | 0.00 |
| 151 ARRENDAMIENTO DE EDIFICIOS Y LOCALES | 264,000.00 | 0.00 | 264,000.00 | 172,364.42 | 65.29 |
| 153 ARRENDAMIENTO DE MÁQUINAS Y EQUIPOS DE OFICINA | 16,800.00 | 0.00 | 16,800.00 | 11,056.00 | 65.81 |
| 158 DERECHOS DE BIENES INTANGIBLES | 30,000.00 | 5,000.00 | 35,000.00 | 16,915.52 | 48.33 |
| 165 MANTENIMIENTO Y REPARACIÓN DE MEDIOS DE TRANSPORTE | 10,000.00 | 0.00 | 10,000.00 | 7,411.15 | 74.11 |
| 169 MANTENIMIENTO Y REPARACIÓN DE OTRAS MAQUINARIAS Y EQUIPOS | 0.00 | 2,500.00 | 2,500.00 | 2,300.00 | 92.00 |
| 171 MANTENIMIENTO Y REPARACIÓN DE EDIFICIOS | 12,500.00 | 0.00 | 12,500.00 | 7,035.00 | 56.28 |
| 174 MANTENIMIENTO Y REPARACIÓN DE INSTALACIONES | 12,500.00 | 0.00 | 12,500.00 | 0.00 | 0.00 |
| 191 PRIMAS Y GASTOS DE SEGUROS Y FIANZAS | 10,000.00 | 0.00 | 10,000.00 | 0.00 | 0.00 |
| 194 GASTOS BANCARIOS, COMISIONES Y OTROS GASTOS | 3,500.00 | 0.00 | 3,500.00 | 200.00 | 5.71 |
| 195 IMPUESTOS, DERECHOS Y TASAS | 3,500.00 | 1,800.00 | 5,300.00 | 2,177.77 | 41.09 |
| 199 OTROS SERVICIOS | 60,000.00 | 0.00 | 60,000.00 | 11,919.00 | 19.87 |
| 211 ALIMENTOS PARA PERSONAS | 12,130.00 | 0.00 | 12,130.00 | 4,654.95 | 38.38 |
| 232 ACABADOS TEXTILES | 0.00 | 4,700.00 | 4,700.00 | 0.00 | 0.00 |
| 233 PRENDAS DE VESTIR | 1,500.00 | 0.00 | 1,500.00 | 693.00 | 46.20 |
| 241 PAPEL DE ESCRITORIO | 6,080.00 | 4,000.00 | 10,080.00 | 1,588.00 | 15.75 |
| 243 PRODUCTOS DE PAPEL O CARTÓN | 14,955.00 | 0.00 | 14,955.00 | 6,721.00 | 44.94 |
| 244 PRODUCTOS DE ARTES GRÁFICAS | 6,900.00 | 0.00 | 6,900.00 | 264.00 | 3.83 |
| 245 LIBROS, REVISTAS Y PERIÓDICOS | 1,500.00 | 0.00 | 1,500.00 | 1,095.00 | 73.00 |
| 247 ESPECIES TIMBRADAS Y VALORES | 500.00 | 0.00 | 500.00 | 0.00 | 0.00 |
| 261 ELEMENTOS Y COMPUESTOS QUÍMICOS | 375.00 | 4,500.00 | 4,875.00 | 2,048.00 | 42.01 |
| 262 COMBUSTIBLES Y LUBRICANTES | 7,000.00 | 0.00 | 7,000.00 | 2,500.00 | 35.71 |
| 267 TINTES, PINTURAS Y COLORANTES | 4,960.00 | 0.00 | 4,960.00 | 1,143.60 | 23.06 |

000011

Sistema de Contabilidad Integrada Gubernamental
 Informes de Gestión y Rendición de Cuentas - IGR C01
 Ejecución Financiera
 Expresado en Quetzales
 DEL MES DE ENERO AL MES DE AGOSTO
 Entidad Institucional = 11140072

PAGINA : 4 DE 5
 FECHA : 11/09/2020
 HORA : 12:48.49
 REPORTE : R00820850.rpt

EJERCICIO: 2020

CORTE: ENTIDAD

| PROGRAMA - SUBPROGRAMA - PROYECTO - ACTIVIDAD - OBJETO - RENDIMIENTO | ASIGNADO | MODIFICADO | VIGENTE | DEVENGADO | % EJEC |
|---|---------------------|------------------|---------------------|---------------------|--------------|
| 268 PRODUCTOS PLÁSTICOS, NYLON, VINIL Y P.V.C. | 9,040.00 | 0.00 | 9,040.00 | 4,325.00 | 47.84 |
| 269 OTROS PRODUCTOS QUÍMICOS Y CONEXOS | 1,704.00 | 0.00 | 1,704.00 | 0.00 | 0.00 |
| 291 ÚTILES DE OFICINA | 7,986.00 | 0.00 | 7,986.00 | 2,282.50 | 28.58 |
| 292 PRODUCTOS SANITARIOS, DE LIMPIEZA Y DE USO PERSONAL | 9,000.00 | 1,315.00 | 10,315.00 | 3,805.22 | 36.89 |
| 293 ÚTILES EDUCACIONALES Y CULTURALES | 0.00 | 300.00 | 300.00 | 0.00 | 0.00 |
| 295 ÚTILES MENORES, SUMINISTROS E INSTRUMENTAL MÉDICO-QUIRÚRGICOS, DE LABORATORIO Y CUIDADO DE LA SALUD | 0.00 | 13,600.00 | 13,600.00 | 3,862.98 | 28.40 |
| 296 ÚTILES DE COCINA Y COMEDOR | 900.00 | 0.00 | 900.00 | 0.00 | 0.00 |
| 297 MATERIALES, PRODUCTOS Y ACCS. ELÉCTRICOS, CABLEADO ESTRUCTURADO DE REDES INFORMÁTICAS Y TELEFÓNICAS | 1,000.00 | 0.00 | 1,000.00 | 0.00 | 0.00 |
| 298 ACCESORIOS Y REPUESTOS EN GENERAL | 0.00 | 1,905.00 | 1,905.00 | 405.00 | 21.26 |
| 322 MOBILIARIO Y EQUIPO DE OFICINA | 0.00 | 3,685.00 | 3,685.00 | 3,460.00 | 93.89 |
| 324 EQUIPO EDUCACIONAL, CULTURAL Y RECREATIVO | 0.00 | 0.00 | 0.00 | 0.00 | 0.00 |
| 326 EQUIPO PARA COMUNICACIONES | 0.00 | 3,150.00 | 3,150.00 | 0.00 | 0.00 |
| 328 EQUIPO DE CÓMPUTO | 0.00 | 28,580.00 | 28,580.00 | 28,570.00 | 99.97 |
| 329 OTRAS MAQUINARIAS Y EQUIPOS | 0.00 | 6,650.00 | 6,650.00 | 0.00 | 0.00 |
| 413 INDEMNIZACIONES AL PERSONAL | 0.00 | 13,400.00 | 13,400.00 | 13,399.80 | 100.00 |
| 415 VACACIONES PAGADAS POR RETIRO | 0.00 | 6,236.00 | 6,236.00 | 2,641.93 | 42.37 |
| TOTAL 004 000 SERVICIOS DE ADMINISTRACION Y FINANZAS | 3,110,560.00 | 26,088.00 | 3,136,648.00 | 1,913,636.72 | 61.01 |
| TOTAL 000 SIN PROYECTO | 8,080,000.00 | 0.00 | 8,080,000.00 | 4,781,639.61 | 59.18 |
| TOTAL 00 SIN SUBPROGRAMA | 8,080,000.00 | 0.00 | 8,080,000.00 | 4,781,639.61 | 59.18 |
| TOTAL 11 GESTION SOBRE ASPECTOS ECONOMICOS Y SOCIALES DE UATEMALA | 8,080,000.00 | 0.00 | 8,080,000.00 | 4,781,639.61 | 59.18 |
| ENTIDAD: 11140072-000-00 CONSEJO ECONÓMICO Y SOCIAL DE UATEMALA (CES) | 8,080,000.00 | 0.00 | 8,080,000.00 | 4,781,639.61 | 59.18 |

000012

Sistema Contabilidad Integrada Gubernamental
Informes de Gestión y Rendición de Cuentas - IGRC01
Ejecución Financiera
Expresado en Quetzales
DEL MES DE ENERO AL MES DE AGOSTO
Entidad Institucional = 11140072

PAGINA : 5 DE 5
FECHA : 11/09/2020
HORA : 12:48.49
REPORTE: R00820850.rpt

EJERCICIO: 2020

CORTE: ENTIDAD

'G - SPG - PY - ACT- OB - REN

ASIGNADO

MODIFICADO

VIGENTE

DEVENGADO

% EJEC

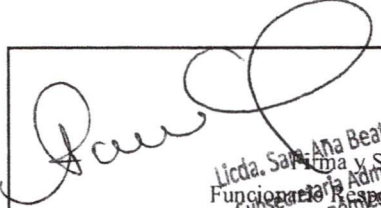
Licda. Sara Ana Beatriz Gómez Godínez
Funcionaria y Subgerente Financiera
Subgerente Responsable de la
Unidad de Administración Financiera
del Ministerio de Economía y Finanzas
de Guatemala

000013

Sistema de Contabilidad Integrada Gubernamental
 Informes de Gestion y Rendición de Cuentas - IGRC02 - Ejecucion Fisica · RC02
 Ejecucion Fisica

PAGINA 1 DE 2
 FECHA 11/09/2020
 HORA 13:46.01
 REPORTE: R00822834.rpt

Expresado en Quetzales

EJERCICIO: 2020

DEL MES ENERO AL MES DE AGOSTO

CORTE: ENTIDAD

| PG | SP | PY | AC | OB | UBG | DESCRIPCION | UNIDAD DE MEDIDA | METAS FÍSICAS | | | | No. beneficiados | Unidad de Medida |
|--|----|----|----|----|-----|--|------------------|---------------|---------|------|--------|------------------|------------------|
| | | | | | | | | INICIAL | VIGENTE | EJEC | % EJEC | | |
| Entidad : 11140072-000-000 CONSEJO ECONÓMICO Y SOCIAL DE GUATEMALA (CES) | | | | | | | | | | | | | |
| 11 | | | | | | GESTION SOBRE ASPECTOS ECONOMICOS Y SOCIALES DE GUATEMALA | | | | | | | |
| 00 | | | | | | SIN SUBPROGRAMA | | | | | | | |
| 000 | | | | | | SIN PROYECTO | | | | | | | |
| 001-000 | | | | | | DIRECCION Y COORDINACION | | | | | | | |
| | | | | | | 1 Generación de espacios de diálogo | Documento | 48 | 48 | 22 | 45.83 | | 0 |
| | | | | | | 0101 GUATEMALA, GUATEMALA | | | | 22 | | | |
| | | | | | | 10 Asambleas del Consejo | Documento | 12 | 12 | 3 | 25.00 | | 0 |
| | | | | | | 0101 GUATEMALA, GUATEMALA | | | | 3 | | | |
| | | | | | | 13 Reuniones de Comisión Permanente y Comisión Específica | Evento | 36 | 36 | 19 | 52.78 | | 0 |
| | | | | | | 0101 GUATEMALA, GUATEMALA | | | | 19 | | | |
| 002-000 | | | | | | SERVICIOS DE AUDITORIA | | | | | | | |
| | | | | | | 1 Informe de auditoria interna y externa del Consejo Económico y Social. | Documento | 20 | 20 | 12 | 60.00 | | 0 |
| | | | | | | 0101 GUATEMALA, GUATEMALA | | | | 12 | | | |
| | | | | | | 2 Informes de auditoria | Documento | 20 | 20 | 12 | 60.00 | | 0 |
| | | | | | | 0101 GUATEMALA, GUATEMALA | | | | 12 | | | |
| 003-000 | | | | | | SERVICIOS DE ASISTENCIA TECNICA Y SECTORES PRODUCTIVOS | | | | | | | |
| | | | | | | 1 Espacio de diálogo institucional y asistencia técnica para la generación de otros espacios de diálogo entre instituciones del Estado, órgano consultivo de los organismos del Estado y asesoría en diseño, implementación, seguimiento y evaluación de políticas públicas, en materia económica y social | Documento | 33 | 33 | 16 | 48.48 | | 0 |
| | | | | | | 0101 GUATEMALA, GUATEMALA | | | | 16 | | | |
| | | | | | | 4 Eventos socialización | Evento | 4 | 4 | 3 | 75.00 | | 0 |
| | | | | | | 0101 GUATEMALA, GUATEMALA | | | | 3 | | | |
| | | | | | | 5 Opiniones sobre temas de políticas públicas, económicas y sociales | Documento | 5 | 5 | 1 | 20.00 | | 0 |
| | | | | | | 0101 GUATEMALA, GUATEMALA | | | | 1 | | | |
| | | | | | | 18 Talleres de capacitación en materia de políticas públicas | Evento | 4 | 4 | 0 | 0.00 | | 0 |
| | | | | | | 19 Eventos de fortalecimiento institucional | Evento | 4 | 4 | 1 | 25.00 | | 0 |
| | | | | | | 0101 GUATEMALA, GUATEMALA | | | | 1 | | | |

000014

Sistema de Contabilidad Integrada Gubernamental
 Informes de Gestion y Rendición de Cuentas - IGRC02 - Ejecucion Fisica
 Ejecucion Fisica

PAGINA 2 DE 2
 FECHA 11/09/2020
 HORA 13:46.01
 REPORTE: R00822834.rpt

Expresado en Quetzales

EJERCICIO: 2020

DEL MES ENERO AL MES DE AGOSTO

CORTE: ENTIDAD

| PG | SP | PV | AC | OB | UBG | DESCRIPCION | UNIDAD DE MEDIDA | METAS FÍSICAS | | | | No. beneficiados | Unidad de Medida |
|---------|----|----|----|----|-----|---|------------------|---------------|---------|------|--------|------------------|------------------|
| | | | | | | | | INICIAL | VIGENTE | EJEC | % EJEC | | |
| | | | | | | 20 Documentos técnicos de formulación y evaluación sobre política pública de carácter económico y social 0101 GUATEMALA, GUATEMALA | Documento | 10 | 10 | 10 | 100.00 | 0 | |
| | | | | | | 21 Documento económico y social | Documento | 1 | 1 | 0 | 0.00 | 0 | |
| | | | | | | 22 Incidencia intersectorial en materia de políticas públicas con carácter económico y social 0101 GUATEMALA, GUATEMALA | Documento | 2 | 2 | 1 | 50.00 | 0 | |
| | | | | | | 23 Adaptabilidad (propuesta) de buenas prácticas regionales e internacionales en materia de políticas públicas | Evento | 3 | 3 | 0 | 0.00 | 0 | |
| 004-000 | | | | | | SERVICIOS DE ADMINISTRACION Y FINANZAS | | | | | | | |
| | | | | | | 1 Informes y apoyo institucional 0101 GUATEMALA, GUATEMALA | Documento | 3 | 3 | 2 | 66.67 | 0 | |
| | | | | | | 2 Informes y apoyo institucional 0101 GUATEMALA, GUATEMALA | Documento | 3 | 3 | 2 | 66.67 | 0 | |

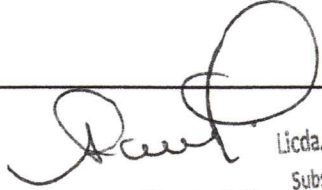
 Firma y Sello
 Funcionario Responsable de la
 Unidad de Administración Financiera

Licda. Sara Ana Beatriz Gómez Godínez
 Subsecretaria Administrativa Financiera
 Consejo Económico y Social de Guatemala

000015

Sistema de Contabilidad Integrada Gubernamental
Informes de Gestión y Rendición de Cuentas - IGRC03
Comparación de Ejecución Financiera y Física



PAGINA 1 DE 1
 FECHA 11/09/2020
 HORA 13:34.06
 REPORTE: R00820869.rpt

ENTIDAD = 11140072
 Expresado en Quetzales

EJERCICIO: 2020

DEL MES ENERO AL MES DE AGOSTO

CORTE: ENTIDAD

| PG | SP | PY | AC | OB | DESCRIPCION | SNIP | UNIDAD DE MEDIDA | METAS FÍSICAS | | | | PRESUPUESTO FINANCIERO | | | | | | |
|--|-----------|-----|----|----|--|------|------------------|---------------|---------|------|--------|------------------------|---------------------|---------------------|---------------------|--------------|--|--|
| | | | | | | | | INICIAL | VIGENTE | EJEC | % EJEC | INICIAL | VIGENTE | EJEC | % EJEC | | | |
| Entidad : 11140072-000-00 CONSEJO ECONÓMICO Y SOCIAL DE GUATEMALA (CES) | | | | | | | | | | | | | | | | | | |
| 11 | | | | | GESTION SOBRE ASPECTOS ECONOMICOS Y SOCIALES DE GUATEMALA | | | | | | | | | | | | | |
| | 001 | 000 | | | DIRECCION Y COORDINACION | | | | | | | | 1,109,495.00 | 679,990.00 | 399,551.00 | 58.76 | | |
| | | 1 | | | Generación de espacios de diálogo | 0 | DOCUMENTO | 48 | 48 | 22 | 45.83 | | | | | | | |
| | | 10 | | | Asambleas del Consejo | 0 | DOCUMENTO | 12 | 12 | 3 | 25.00 | | | | | | | |
| | | 13 | | | Reuniones de Comisión Permanente y Comisión Específica | 0 | EVENTO | 36 | 36 | 19 | 52.78 | | | | | | | |
| | 002 | 000 | | | SERVICIOS DE AUDITORIA | | | | | | | | 381,004.00 | 382,465.00 | 222,779.58 | 58.25 | | |
| | | 1 | | | Informe de auditoría interna y externa del Consejo Económico y Social. | 0 | DOCUMENTO | 20 | 20 | 12 | 60.00 | | | | | | | |
| | | 2 | | | Informes de auditoría | 0 | DOCUMENTO | 20 | 20 | 12 | 60.00 | | | | | | | |
| | 003 | 000 | | | SERVICIOS DE ASISTENCIA TECNICA Y SECTORES PRODUCTIVOS | | | | | | | | 3,478,911.00 | 3,890,897.00 | 2,245,672.31 | 57.86 | | |
| | | 1 | | | Espacio de diálogo institucional y asistencia técnica para la generación de otros espacios de diálogo entre instituciones del Estado, órgano consultivo de los organismos del Estado y asesoría en diseño, implementación, seguimiento y evaluación de políticas públicas, en materia económica y social | 0 | DOCUMENTO | 33 | 33 | 16 | 48.48 | | | | | | | |
| | | 4 | | | Eventos socialización | 0 | EVENTO | 4 | 4 | 3 | 75.00 | | | | | | | |
| | | 5 | | | Opiniones sobre temas de políticas públicas, económicas y sociales | 0 | DOCUMENTO | 5 | 5 | 1 | 20.00 | | | | | | | |
| | | 18 | | | Talleres de capacitación en materia de políticas públicas | 0 | EVENTO | 4 | 4 | 0 | 0.00 | | | | | | | |
| | | 19 | | | Eventos de fortalecimiento institucional | 0 | EVENTO | 4 | 4 | 1 | 25.00 | | | | | | | |
| | | 20 | | | Documentos técnicos de formulación y evaluación sobre política pública de carácter económico y social | 0 | DOCUMENTO | 10 | 10 | 10 | 100.00 | | | | | | | |
| | | 21 | | | Documento económico y social | 0 | DOCUMENTO | 1 | 1 | 0 | 0.00 | | | | | | | |
| | | 22 | | | Incidencia intersectorial en materia de políticas públicas con carácter económico y social | 0 | DOCUMENTO | 2 | 2 | 1 | 50.00 | | | | | | | |
| | | 23 | | | Adaptabilidad (propuesta) de buenas prácticas regionales e internacionales en materia de políticas públicas | 0 | EVENTO | 3 | 3 | 0 | 0.00 | | | | | | | |
| | 004 | 000 | | | SERVICIOS DE ADMINISTRACION Y FINANZAS | | | | | | | | 3,110,560.00 | 3,136,648.00 | 1,913,636.72 | 61.41 | | |
| | | 1 | | | Informes y apoyo institucional | 0 | DOCUMENTO | 3 | 3 | 2 | 66.67 | | | | | | | |
| | | 2 | | | Informes y apoyo institucional | 0 | DOCUMENTO | 3 | 3 | 2 | 66.67 | | | | | | | |
| Tota | 11 | | | | GESTION SOBRE ASPECTOS ECONOMICOS Y SOCIALES DE GUATEMALA | | | | | | | | 8,080,000.00 | 8,080,000.00 | 4,781,639.61 | 59.11 | | |

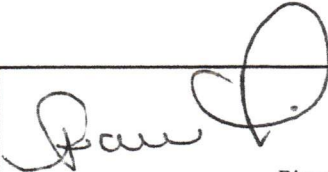
 Firma y Sello
 Funcionario Responsable de la
 Unidad de Administración Financiera

000016

Sistema de Contabilidad Integrada Gubernamental
 Informes de Gestión y Rendición de Cuentas - IGRC04
 Ejecución Financiera de los Recursos por Rubro de Ingreso
 Expresado en Quetzales

PAGINA : 1 DE 1
 FECHA : 11/09/2020
 HORA : 13:35.08
 REPORTE: R00820856.rpt

Entidad Institucional = 11140072

DEL MES DE ENERO AL MES DE AGOSTO

EJERCICIO: 2020

Corte: ENTIDAD

Rubro

| Fuente | Clase | Sección | Grupo | Descripción del Recurso | Aprobado | Modificado | Vigente | Devengado | % de Ejecución |
|--|---|---------|-------|------------------------------|--------------|------------|--------------|--------------|----------------|
| 1140072-000-00 | CONSEJO ECONÓMICO Y SOCIAL DE GUATEMALA (CES) | | | | | | | | |
| 11 | 16 | 2 | 10 | DE LA ADMINISTRACIÓN CENTRAL | 8,000,000.00 | 0.00 | 8,000,000.00 | 4,524,126.00 | 56.55 |
| TOTAL SECCIÓN: 16200 DEL SECTOR PÚBLICO | | | | | 8,000,000.00 | 0.00 | 8,000,000.00 | 4,524,126.00 | 56.55 |
| TOTAL CLASE: 16000 TRANSFERENCIAS CORRIENTES | | | | | 8,000,000.00 | 0.00 | 8,000,000.00 | 4,524,126.00 | 56.55 |
| TOTAL FUENTE: 11 INGRESOS CORRIENTES | | | | | 8,000,000.00 | 0.00 | 8,000,000.00 | 4,524,126.00 | 56.55 |
| 31 | 15 | 1 | 31 | POR DEPÓSITOS INTERNOS | 80,000.00 | 0.00 | 80,000.00 | 49,170.61 | 61.46 |
| TOTAL SECCIÓN: 15100 INTERESES | | | | | 80,000.00 | 0.00 | 80,000.00 | 49,170.61 | 61.46 |
| TOTAL CLASE: 15000 RENTAS DE LA PROPIEDAD | | | | | 80,000.00 | 0.00 | 80,000.00 | 49,170.61 | 61.46 |
| TOTAL FUENTE: 31 INGRESOS PROPIOS | | | | | 80,000.00 | 0.00 | 80,000.00 | 49,170.61 | 61.46 |
| TOTAL ENTIDAD/UNIDAD EJECUTORA : 11140072-000-00 CONSEJO ECONÓMICO Y SOCIAL DE GUATEMALA (CES) | | | | | 8,080,000.00 | 0.00 | 8,080,000.00 | 4,573,296.61 | 56.60 |

 Sara Ana Beatriz Gomez Godínez
 Funcionario Responsable de la
 Subsecretaría Administrativa Financiera
 Consejo Económico y Social de Guatemala

000017

Sistema de Contabilidad Integrada Gubernamental
 Informes de Gestión y Rendición de Cuentas - IGRC05

Resultados Economicos y Financieros

DEL MES DE ENERO AL MES DE AGOSTO

Entidad Institucional = 11140072

Expresado en Quetzales

PAGINA : 1 DE 2

FECHA : 11/09/2020

HORA : 13:36.32

REPORTE: R00820875.rpt

EJERCICIO: 2020

ENTIDAD: 1114-0072-000 CONSEJO ECONÓMICO Y SOCIAL DE GUATEMALA (CES)

| DESCRIPCION | APROBADO | VIGENTE | DEVENGADO | PORCENTAJE DE EJECUCION |
|---|---------------------|---------------------|---------------------|-------------------------|
| 1. RECURSOS | 8,080,000.00 | 8,080,000.00 | 4,573,296.61 | 56.60 |
| 1.1. Ingresos Corrientes | 8,080,000.00 | 8,080,000.00 | 4,573,296.61 | 56.60 |
| 1.1.6. Renta de la Propiedad | 80,000.00 | 80,000.00 | 49,170.61 | 61.46 |
| 1.1.6.1. Intereses | 80,000.00 | 80,000.00 | 49,170.61 | 61.46 |
| 1.1.6.1.3. INTERESES POR DEPÓSITOS | 80,000.00 | 80,000.00 | 49,170.61 | 61.46 |
| 1.1.7. Transferencias Corrientes | 8,000,000.00 | 8,000,000.00 | 4,524,126.00 | 56.55 |
| 1.1.7.2. DEL SECTOR PÚBLICO | 8,000,000.00 | 8,000,000.00 | 4,524,126.00 | 56.55 |
| 1.1.7.2.1. De la Administración Central | 8,000,000.00 | 8,000,000.00 | 4,524,126.00 | 56.55 |
| 2. GASTOS | 8,080,000.00 | 8,080,000.00 | 4,781,639.61 | 59.18 |
| 2.1. Gastos Corrientes | 8,080,000.00 | 8,037,935.00 | 4,749,609.61 | 59.09 |
| 2.1.1. Gastos de Consumo | 8,030,000.00 | 7,982,735.00 | 4,712,494.09 | 59.03 |
| 2.1.1.1. Remuneraciones | 6,528,574.00 | 5,830,747.00 | 3,696,917.11 | 63.40 |
| 2.1.1.1.1. Sueldos y salarios | 5,120,100.00 | 4,672,368.00 | 3,060,709.57 | 65.51 |
| 2.1.1.1.2. Aportes patronales | 299,674.00 | 322,151.00 | 207,265.55 | 64.34 |
| 2.1.1.1.3. DIETAS Y GASTOS DE REPRESENTACIÓN | 660,000.00 | 350,000.00 | 180,000.00 | 51.43 |
| 2.1.1.1.4. Otras prestaciones relacionadas con salarios | 448,800.00 | 486,228.00 | 248,941.99 | 51.20 |
| 2.1.1.2. Bienes y servicios | 1,497,926.00 | 2,146,688.00 | 1,013,399.21 | 47.21 |
| 2.1.1.2.1. Servicios no personales | 1,373,026.00 | 2,012,963.00 | 968,632.36 | 48.12 |
| 2.1.1.2.2. Materiales y suministros | 124,900.00 | 133,725.00 | 44,766.85 | 33.48 |
| 2.1.1.3. Impuestos Indirectos | 3,500.00 | 5,300.00 | 2,177.77 | 41.09 |
| 2.1.3. Rentas de la Propiedad | 30,000.00 | 35,000.00 | 16,915.52 | 48.33 |
| 2.1.3.3. Derechos sobre Bienes Intangibles | 30,000.00 | 35,000.00 | 16,915.52 | 48.33 |
| 2.1.7. Transferencias Corrientes | 20,000.00 | 20,200.00 | 20,200.00 | 100.00 |
| 2.1.7.2. AL SECTOR PÚBLICO | 20,000.00 | 20,200.00 | 20,200.00 | 100.00 |
| 2.1.7.2.1. Al Sector Publico No Empresarial | 20,000.00 | 20,200.00 | 20,200.00 | 100.00 |
| 2.1.7.2.1.6. CUOTA SOSTENIMIENTO A CONTRALORÍA DE CUEN | 20,000.00 | 20,200.00 | 20,200.00 | 100.00 |
| 2.2. Gastos de Capital | 0.00 | 42,065.00 | 32,030.00 | 76.14 |
| 2.2.1. INVERSIÓN REAL DIRECTA | 0.00 | 42,065.00 | 32,030.00 | 76.14 |

000018

Sistema de Contabilidad Integrada Gubernamental
 Informes de Gestión y Rendición de Cuentas - IGRC05

Resultados Economicos y Financieros

DEL MES DE ENERO AL MES DE AGOSTO

Entidad Institucional = 11140072

Expresado en Quetzales

PAGINA : 2 DE 2

FECHA : 11/09/2020

HORA : 13:36.32

REPORTE: R00820875.rpt

EJERCICIO: 2020

ENTIDAD: 1114-0072-000 CONSEJO ECONÓMICO Y SOCIAL DE GUATEMALA (CES)

| DESCRIPCION | APROBADO | VIGENTE | DEVENGADO | PORCENTAJE DE EJECUCION |
|--|-------------|------------------|--------------------|-------------------------|
| 2.2.1.1. FORMACIÓN BRUTA DE CAPITAL FIJO | 0.00 | 42,065.00 | 32,030.00 | 76.14 |
| 2.2.1.1.3. Maquinaria, equipo y otros bienes muebles | 0.00 | 42,065.00 | 32,030.00 | 76.14 |
| Unidad Ejecutora: 000 | | | | |
| Balance en Cuenta Corriente: | 0.00 | 42,065.00 | -176,313.00 | -419.14 |
| Balance Presupuestal: | 0.00 | 0.00 | -208,343.00 | 0.00 |

 Firma y Sello
 Funcionario Responsable de la
 Unidad de Administración Financiera

Licda. Sara Ana Beatriz Gómez Godínez
 Subsecretaría Administrativa Financiera
 Consejo Económico y Social de Guatemala

000019